

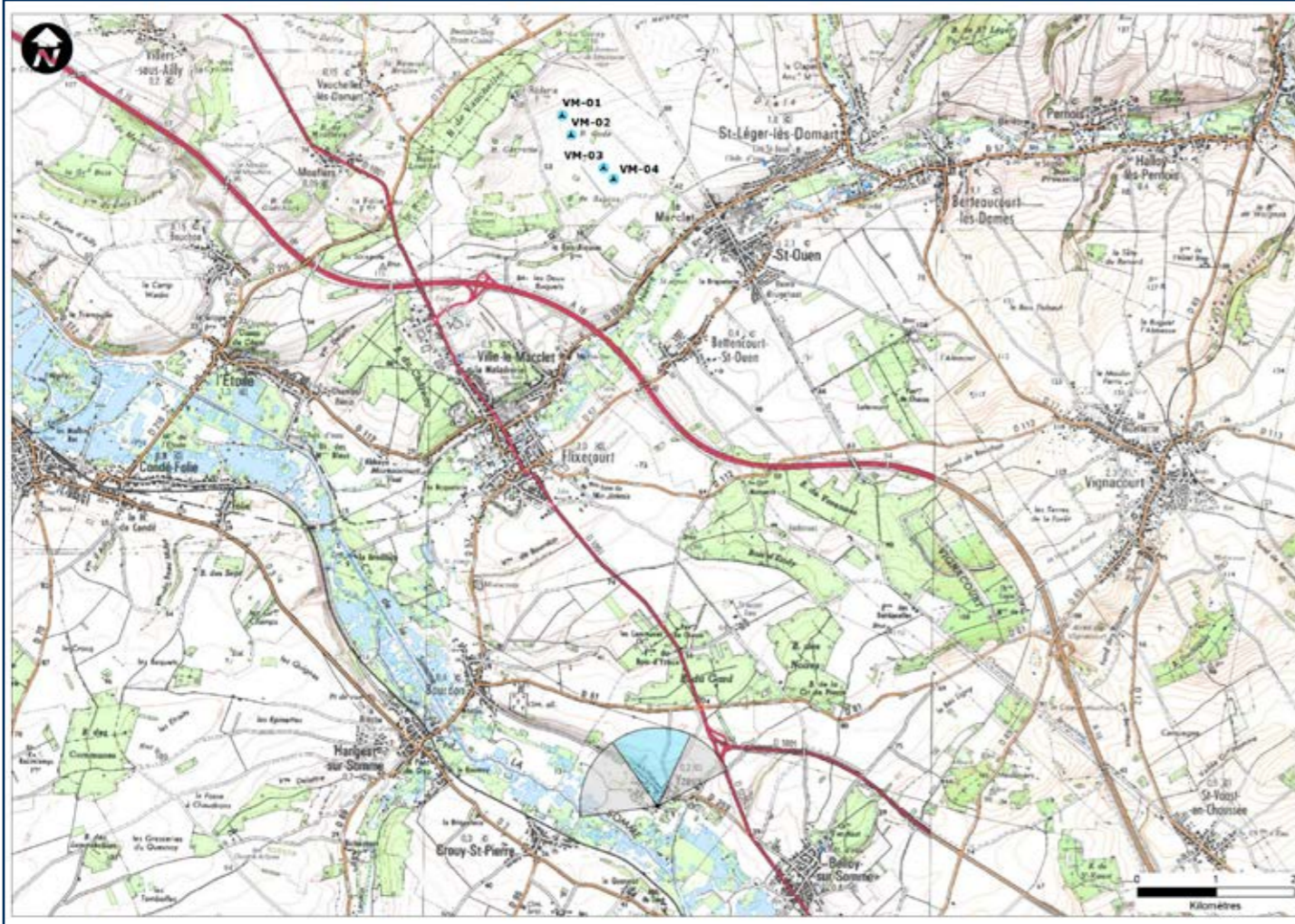

REALITE AUGMENTEE



Photomontage n°78



Date et heure	07/07/2016 10:48
Coordonnées	635954 6986460
angle	160



Eolienne la plus éloignée		8906m
Eolienne la plus proche	VM-04	8033m

Nombre d'éoliennes visibles	0
------------------------------------	---



Commentaire:

Les éoliennes projetées ne sont pas visibles. Elles sont masquées par le relief et la végétation.

L'impact du parc SEPE La Grande Campagne est nul.



REALITE AUGMENTEE



Photomontage n°79



Date et heure	07/07/2016 10:54
Coordonnées	635665 6986967
angle	140



Eolienne la plus éloignée		8367m
Eolienne la plus proche	VM-04	7511m
Nombre d'éoliennes visibles	0	



Commentaire:

Les éoliennes projetées ne sont pas visibles. Elles sont masquées par le relief et la végétation.

L'impact du parc SEPE La Grande Campagne est nul.



Photomontage n°80



Date et heure	07/07/2016 11:03
Coordonnées	633650 6988008
angle	140



Eolienne la plus éloignée		7355m
Eolienne la plus proche	VM-04	6693m
Nombre d'éoliennes visibles	0	



Commentaire:

Les éoliennes projetées ne sont pas visibles. Elles sont masquées par le relief et l'habitat.

L'impact du parc SEPE La Grande Campagne est nul.



Photomontage n°81



Date et heure	07/07/2016 11:07
Coordonnées	634222 6988050
angle	180



Eolienne la plus éloignée		7250m
Eolienne la plus proche	VM-04	6527m

Nombre d'éoliennes visibles	0
------------------------------------	---



Commentaire:

ENJEUX : INTERVISIBILITE ENTRE LES PARCS EOLIENS EXISTANTS ET A VENIR / RISQUE DE COVISIBILITE DEPUIS LES POINTS DE VUE EMBLEMATIQUES

Depuis le point de vue emblématique du cimetière de Bourdon (cimetière non classé), on perçoit les caractéristiques paysagères locales : vallées, bâti, bois, LHT, champs qui s'imbriquent les uns dans les autres. Les 4 éoliennes du parc projeté ne sont pas visibles. Elles sont masquées par le relief et les boisements. De même, il n'y a pas d'effet de saturation avec les autres parcs éoliens.

L'impact du parc SEPE La Grande Campagne est nul.



REALITE AUGMENTEE



Photomontage n°82



Date et heure	07/07/2016 11:12
Coordonnées	633366 6987615
angle	180



Eolienne la plus éloignée		7789m
Eolienne la plus proche	VM-04	7148m

Nombre d'éoliennes visibles	0
-----------------------------	---



Commentaire:

ENJEU : RISQUE DE COVISIBILITE DEPUIS LES VALLEES

Depuis la sortie sud de Bourdon dans la vallée de la Somme, à 7 km, les éoliennes du parc projeté sont masquées par les bois.

L'impact du parc SEPE La Grande Campagne est nul.

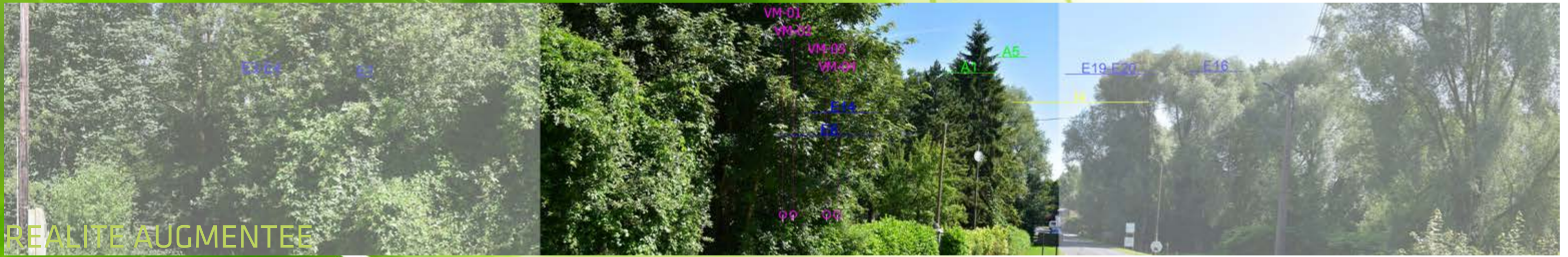

REALITE AUGMENTEE



Photomontage n°83



Date et heure	07/07/2016 11:18
Coordonnées	632879 6987250
angle	180



Eolienne la plus éloignée		8243m
Eolienne la plus proche	VM-04	7643m
Nombre d'éoliennes visibles	0	



Commentaire:

Les éoliennes projetées ne sont pas visibles. Elles sont masquées par le relief et les constructions.

L'impact du parc SEPE La Grande Campagne est nul.

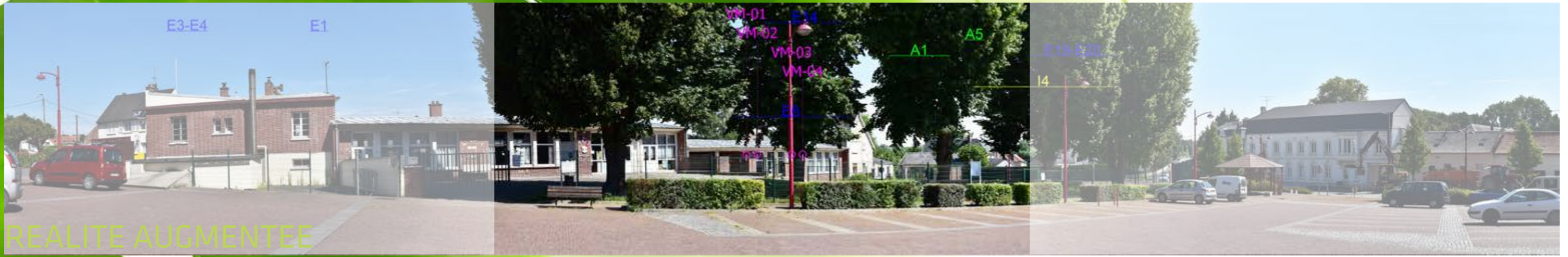

REALITE AUGMENTEE

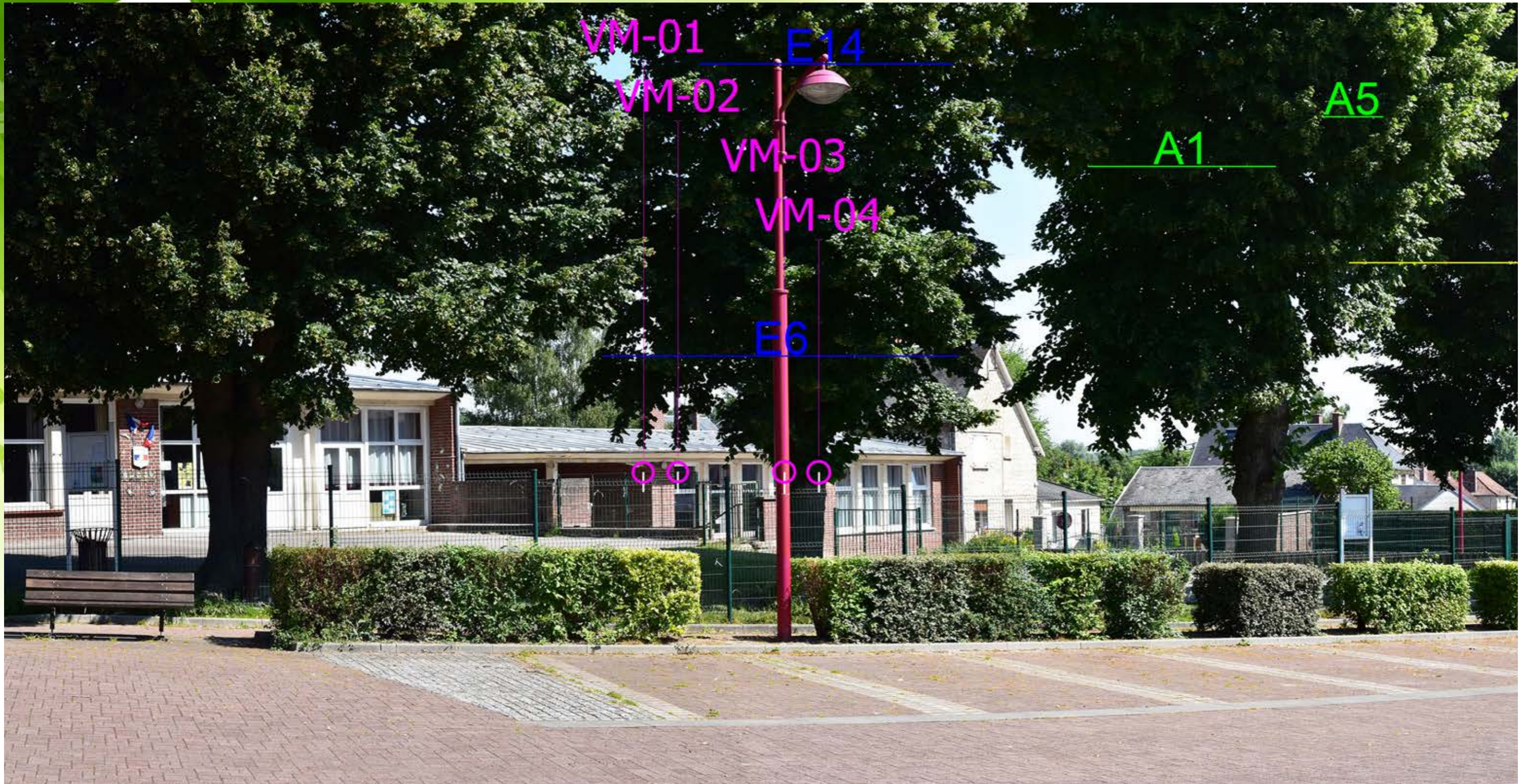

Photomontage n°84

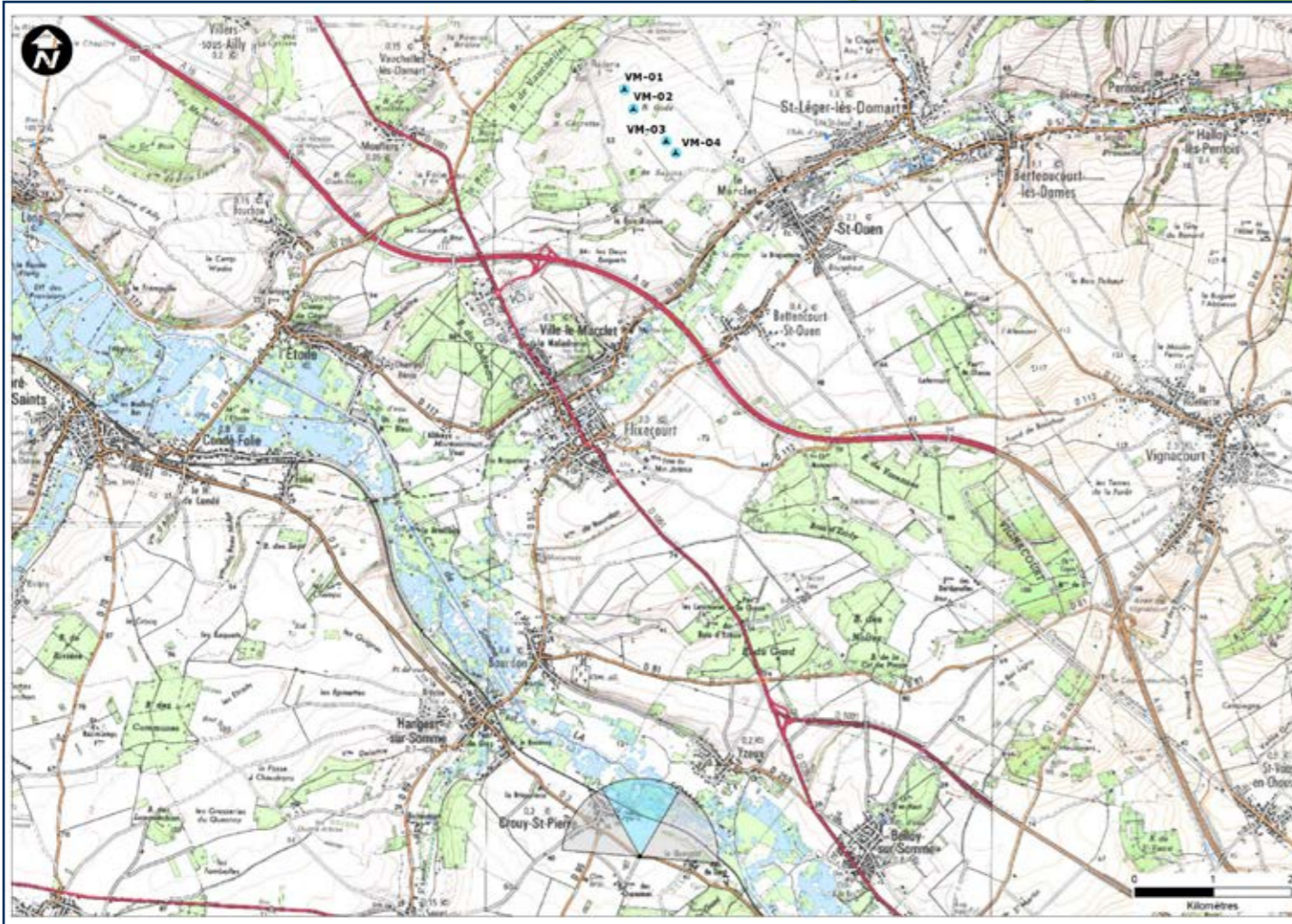

Date et heure	07/07/2016 11:30
Coordonnées	634926 6985464
angle	180



Eolienne la plus éloignée		9820m
Eolienne la plus proche	VM-04	9020m

Nombre d'éoliennes visibles	0
------------------------------------	---



Commentaire:

Les éoliennes projetées ne sont pas visibles. Elles sont masquées par le relief et la végétation.

L'impact du parc SEPE La Grande Campagne est nul.

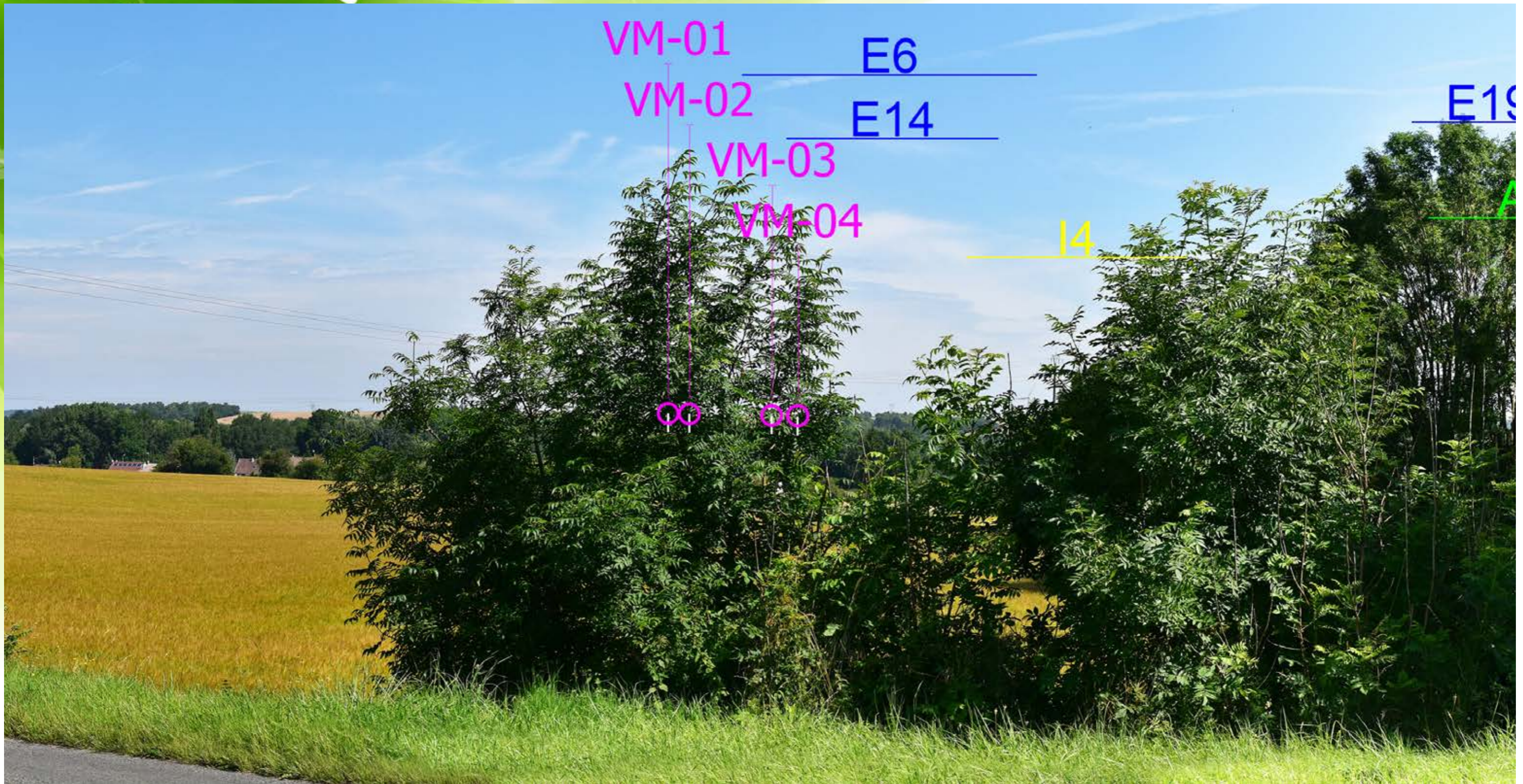

Photomontage n°85

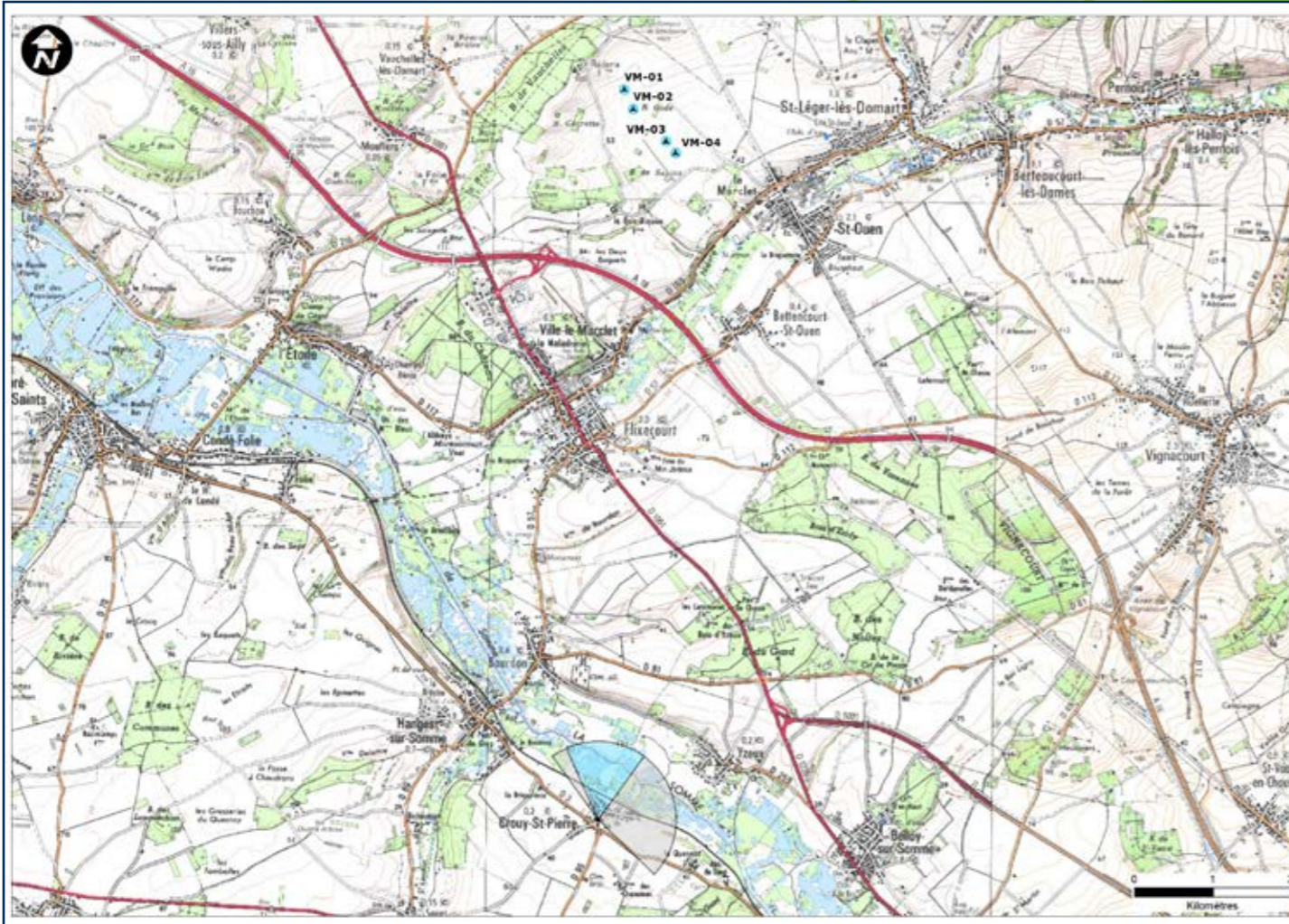

Date et heure	07/07/2016 11:26
Coordonnées	634390 6985939
angle	180



Eolienne la plus éloignée		9350m
Eolienne la plus proche	VM-04	8592m

Nombre d'éoliennes visibles	0
------------------------------------	---



Commentaire:

Les éoliennes projetées ne sont pas visibles. Elles sont masquées par le relief et l'habitat.

L'impact du parc SEPE La Grande Campagne est nul.



REALITE AUGMENTEE



Photomontage n°86

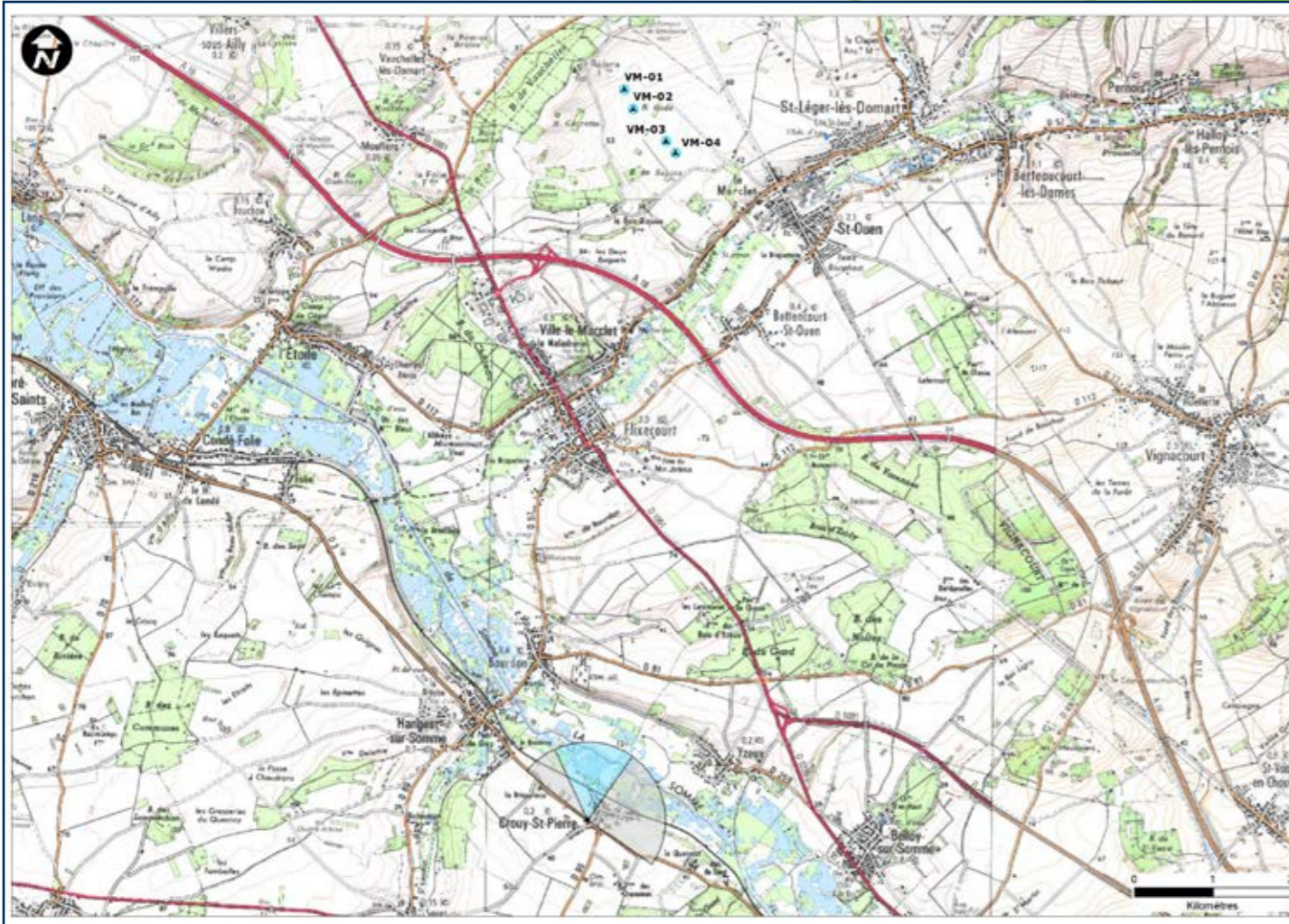

Date et heure	07/07/2016 11:28
Coordonnées	634267 6985912
angle	178



Eolienne la plus éloignée		9382m
Eolienne la plus proche	VM-04	8633m
Nombre d'éoliennes visibles	0	



Commentaire:

Les éoliennes projetées ne sont pas visibles. Elles sont masquées par le relief et la végétation.

L'impact du parc SEPE La Grande Campagne est nul.

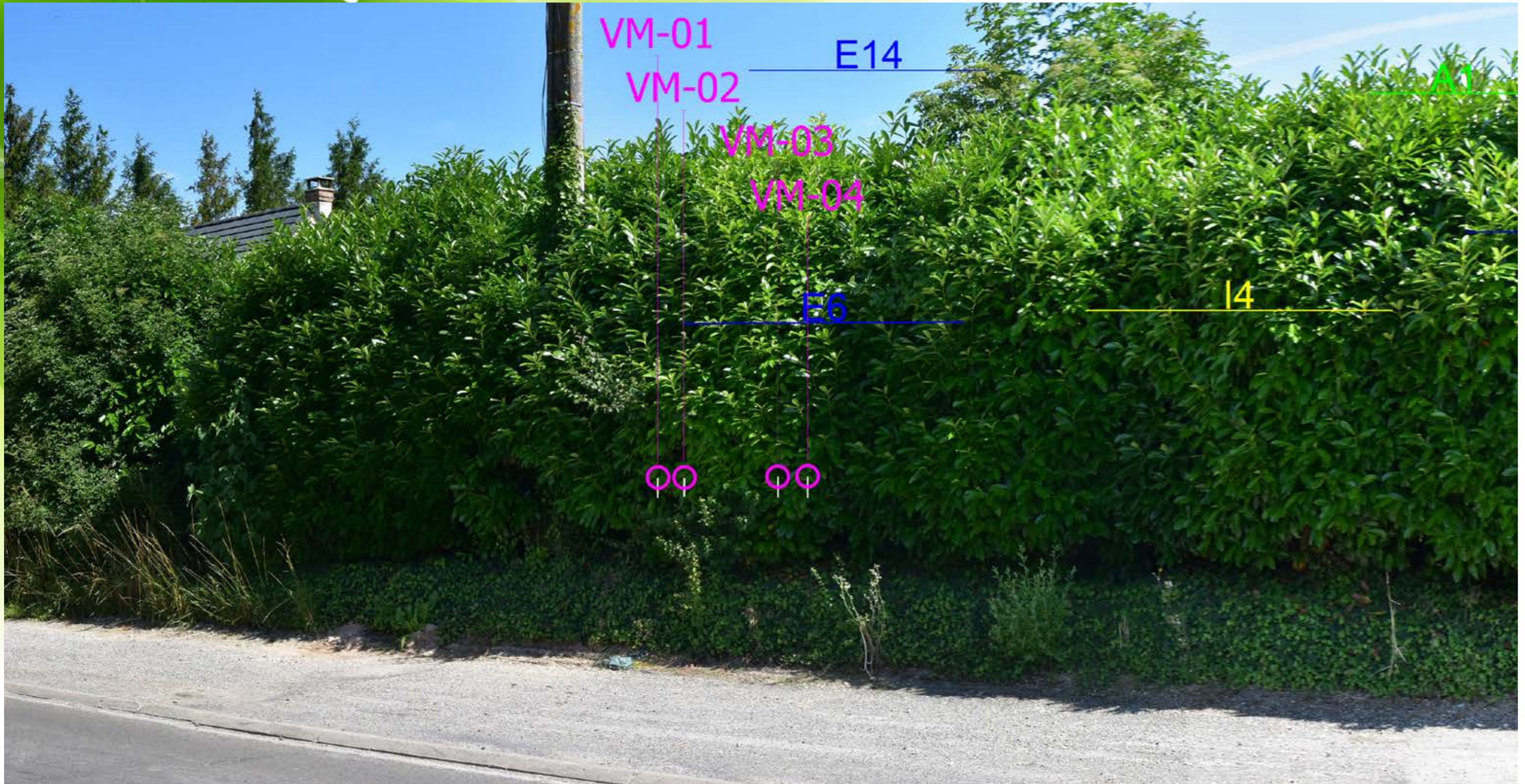

Photomontage n°87

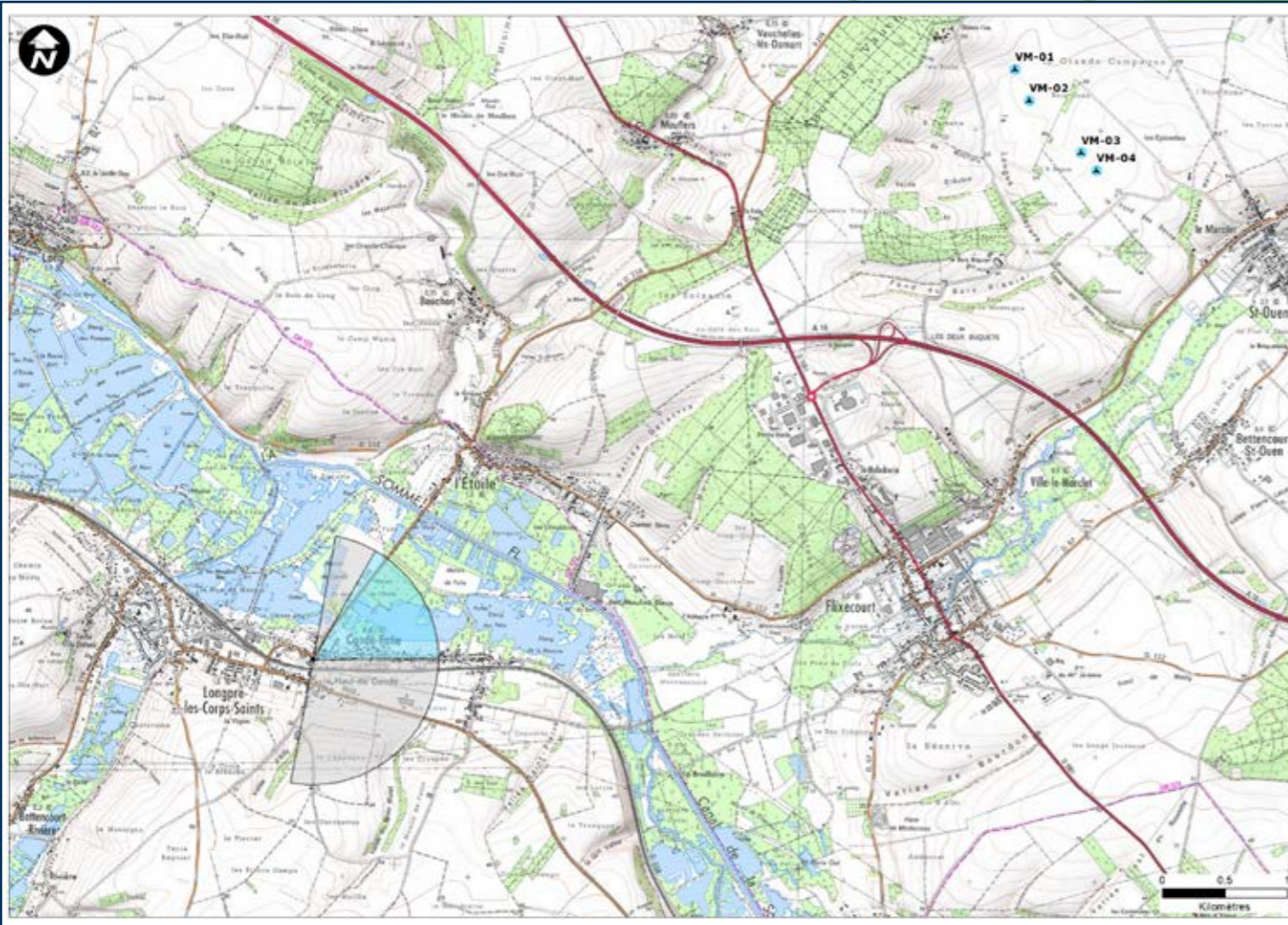

Date et heure	07/07/2016 11:40
Coordonnées	629121 6990568
angle	180



Eolienne la plus éloignée		7368m
Eolienne la plus proche	VM-02	7249m

Nombre d'éoliennes visibles	0
------------------------------------	---



Commentaire:

Les éoliennes projetées ne sont pas visibles. Elles sont masquées par le relief et les constructions.

L'impact du parc SEPE La Grande Campagne est nul.



Photomontage n°88

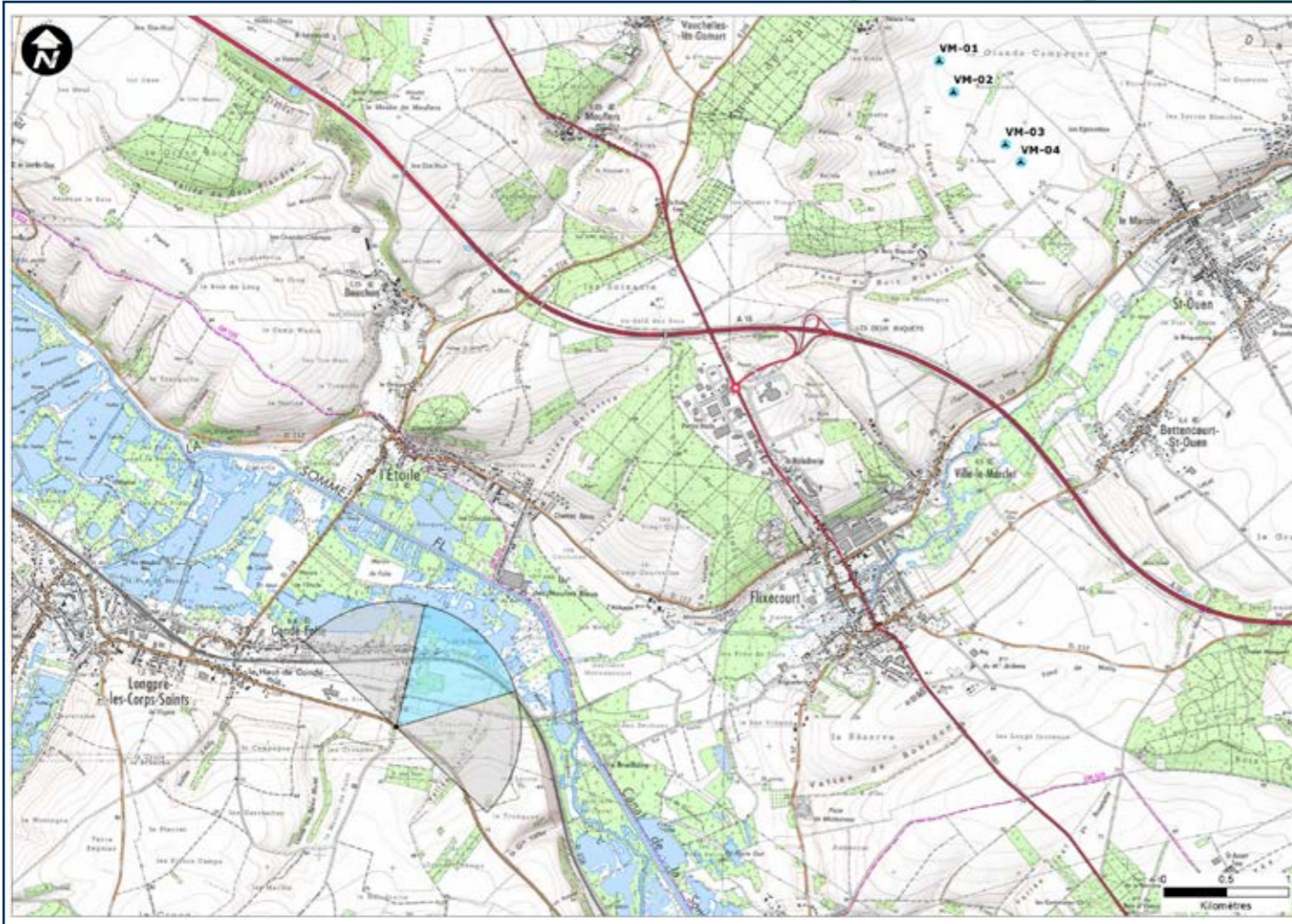

Date et heure	07/07/2016 11:46
Coordonnées	630380 6989956
angle	180



Eolienne la plus éloignée		6871m
Eolienne la plus proche	VM-03	6733m
Nombre d'éoliennes visibles	0	



Commentaire:

Les éoliennes projetées ne sont pas visibles. Elles sont masquées par le relief et la végétation.

L'impact du parc SEPE La Grande Campagne est nul.

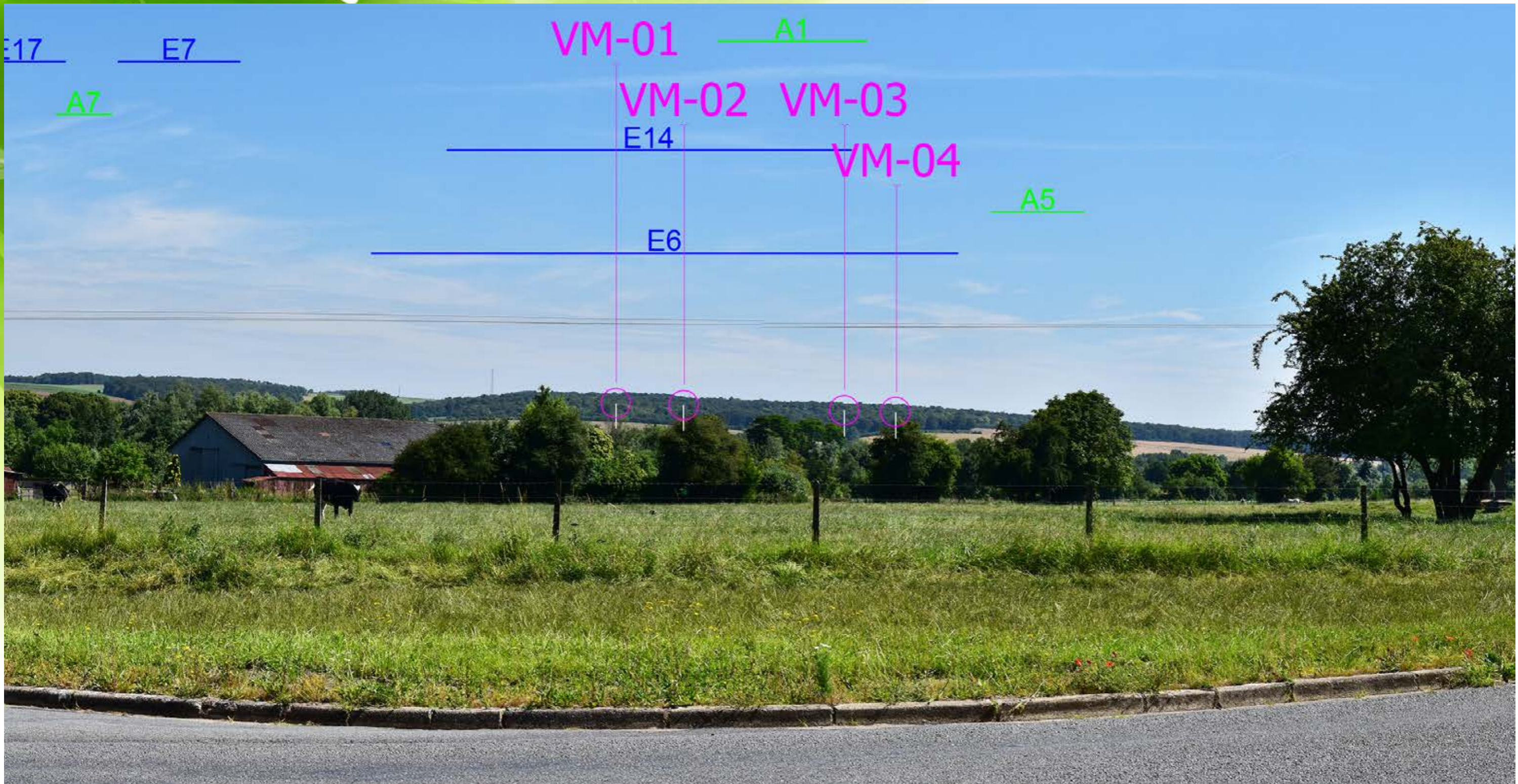

Photomontage n°89



Date et heure	07/07/2016 11:56
Coordonnées	631558 6991670
angle	165.3



Eolienne la plus éloignée		4804m
Eolienne la plus proche	VM-02	4699m
Nombre d'éoliennes visibles	0	



Commentaire:

Les éoliennes projetées ne sont pas visibles. Elles sont masquées par le relief et l'habitat.

L'impact du parc SEPE La Grande Campagne est nul.

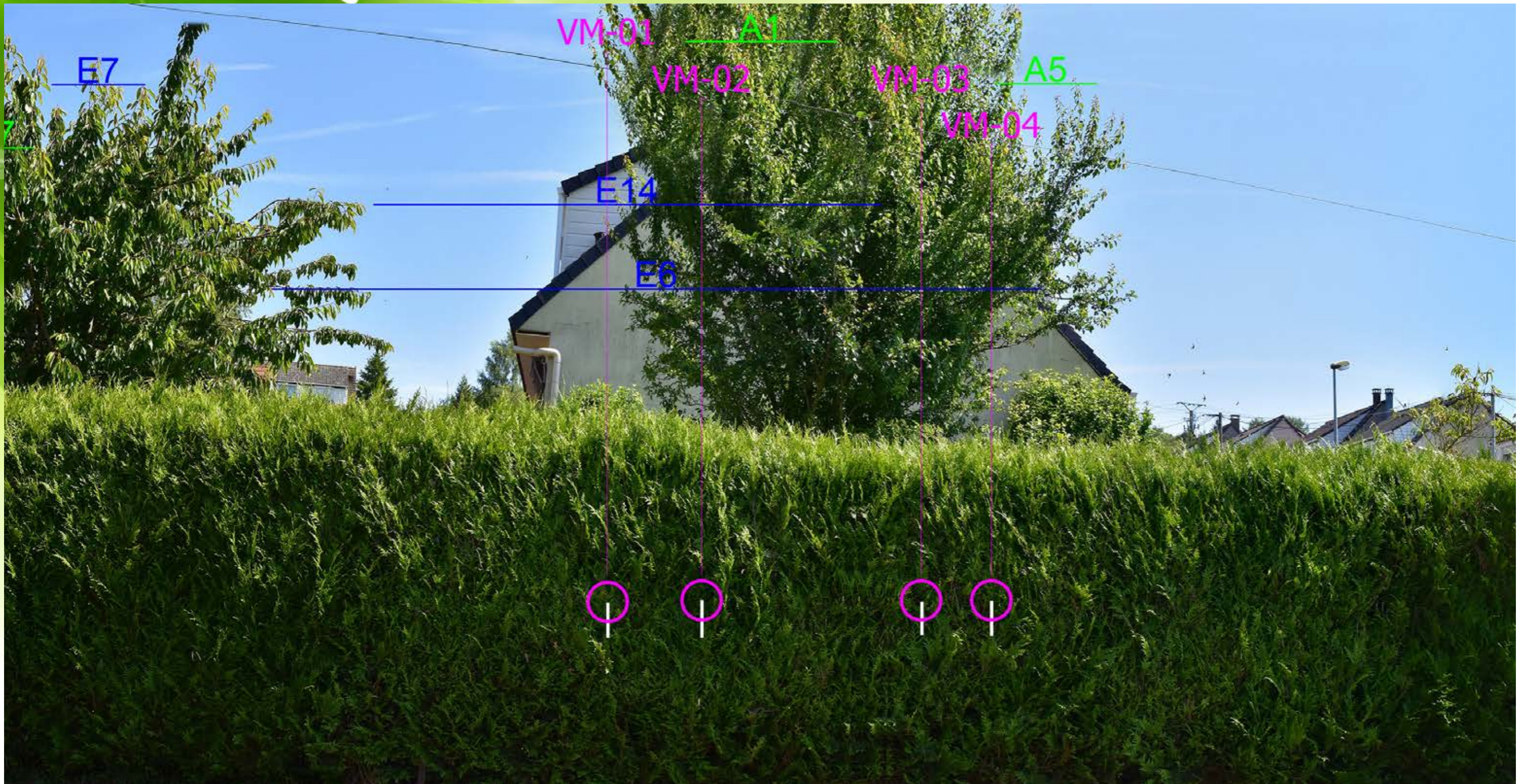

Photomontage n°90



Date et heure	07/07/2016 12:05
Coordonnées	630130 6992459
angle	180



Eolienne la plus éloignée		5615m
Eolienne la plus proche	VM-02	5363m
Nombre d'éoliennes visibles	0	



Commentaire:

Les éoliennes projetées ne sont pas visibles. Elles sont masquées par le relief et la végétation.

L'impact du parc SEPE La Grande Campagne est nul.



REALITE AUGMENTEE

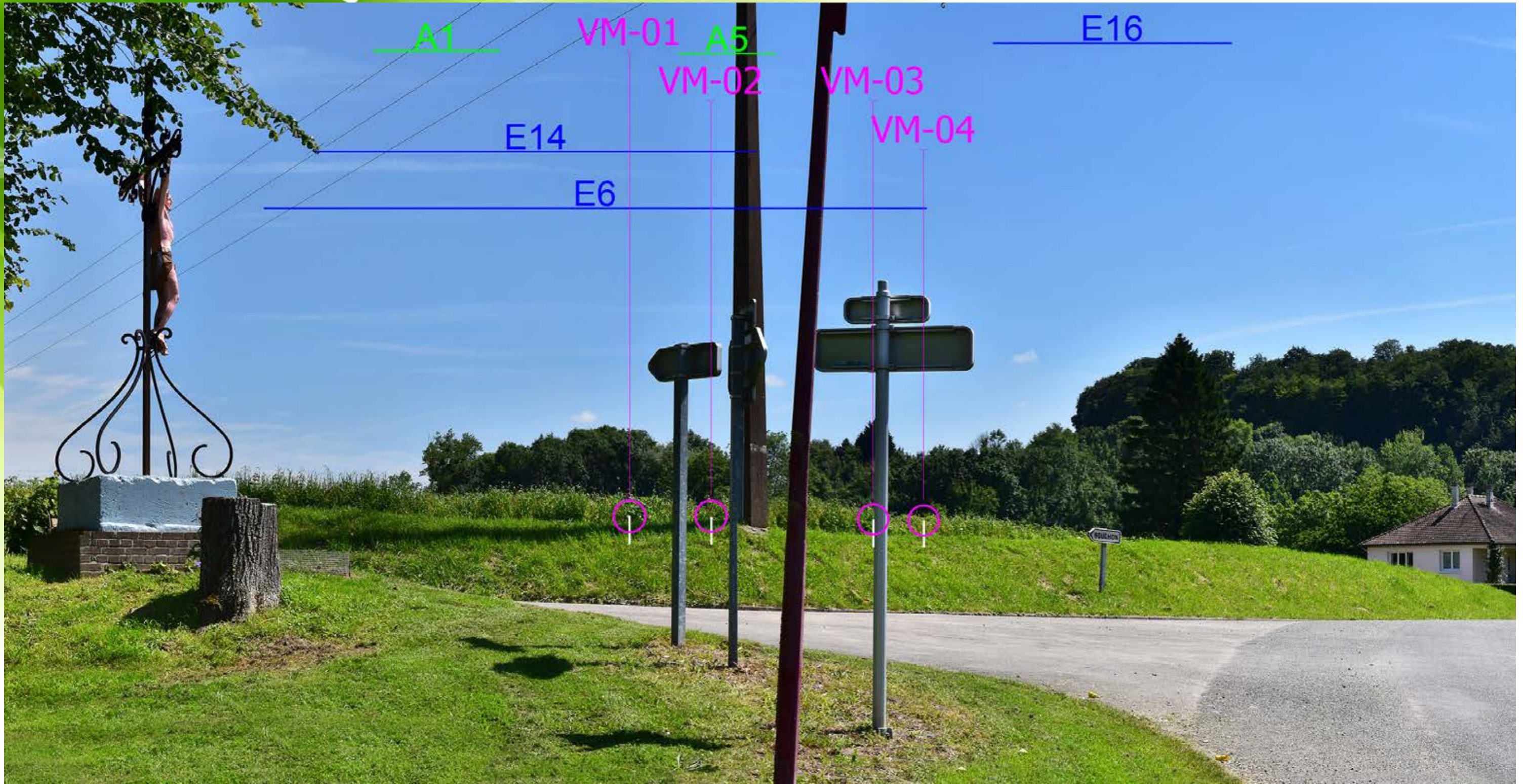

Photomontage n°92

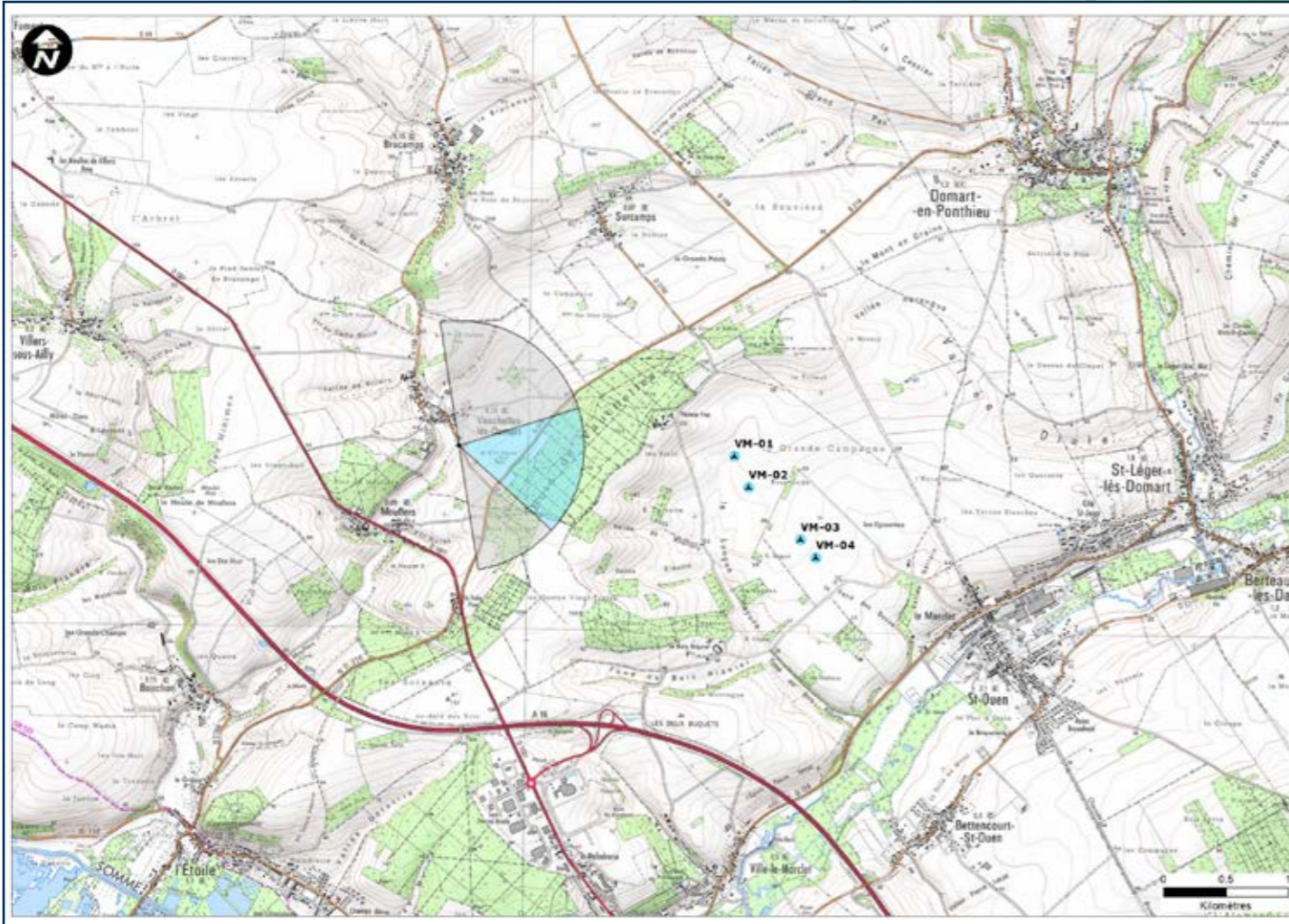

Date et heure	07/07/2016 14:29
Coordonnées	632525 6995366
angle	180



Eolienne la plus éloignée		2989m
Eolienne la plus proche	VM-01	2203m
Nombre d'éoliennes visibles	0	



Commentaire:

ENJEU : IMPACT SUR L'HABITAT

Depuis la sortie Sud-Est de Vauchelles-lès-Domart, à une distance proche de 2 km, les éoliennes ne sont pas visibles. En effet, Vauchelles-lès-Domart est encaissé dans la vallée de Surcamp.

L'impact du parc SEPE La Grande Campagne est nul.



REALITE AUGMENTEE



Photomontage n°93

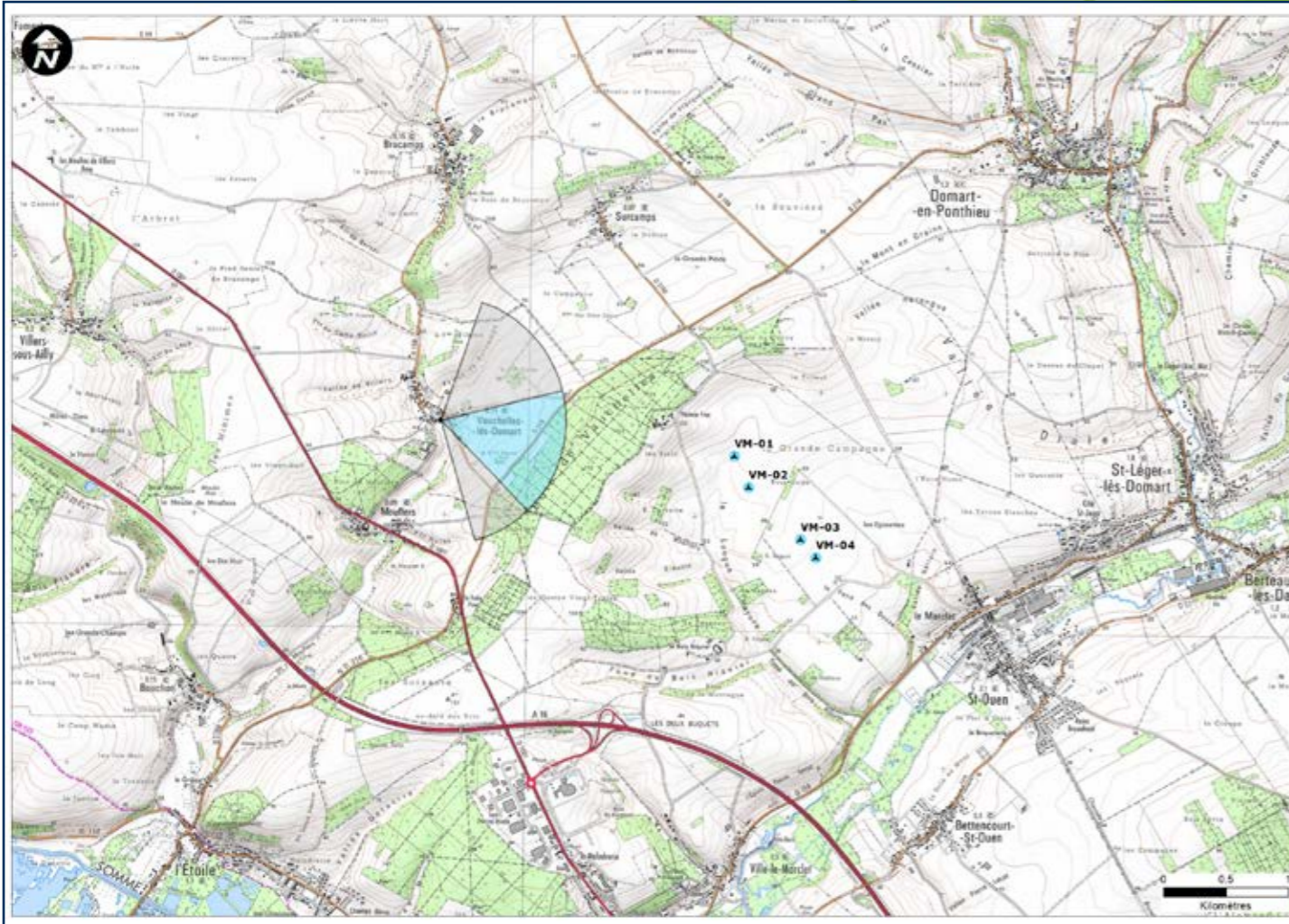

Date et heure	07/07/2016 14:34
Coordonnées	632368 6995564
angle	150.3



Eolienne la plus éloignée		3201m
Eolienne la plus proche	VM-01	2374m

Nombre d'éoliennes visibles	0
-----------------------------	---



Commentaire:

ENJEU : IMPACT SUR L'HABITAT

Depuis le centre de Vauchelles-lès-Domart, les éoliennes ne sont pas visibles. Elles sont masquées par l'habitat.

L'impact du parc SEPE La Grande Campagne est nul.



Photomontage n°94

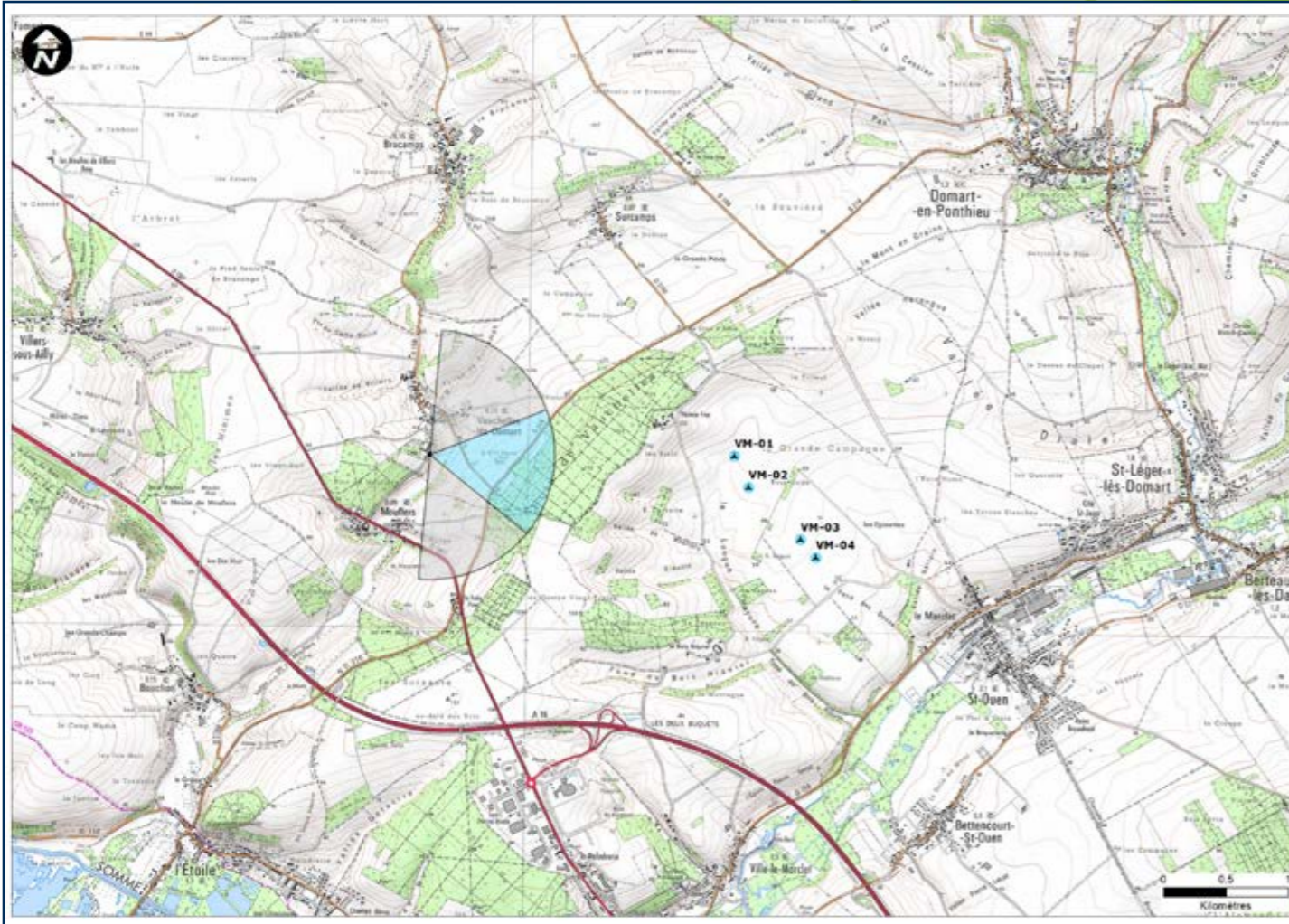

Date et heure	07/07/2016 14:40
Coordonnées	632282 6995282
angle	180



Eolienne la plus éloignée		3199m
Eolienne la plus proche	VM-01	2444m
Nombre d'éoliennes visibles	0	



Commentaire:

ENJEU : IMPACT SUR L'HABITAT

Depuis la sortie sud de Vauchelles-lès-Domart, à une distance proche de 2,4 km, les éoliennes ne sont pas visibles. En effet, Vauchelles-lès-Domart est encaissé dans la vallée de Surcampes.

L'impact du parc SEPE La Grande Campagne est nul.

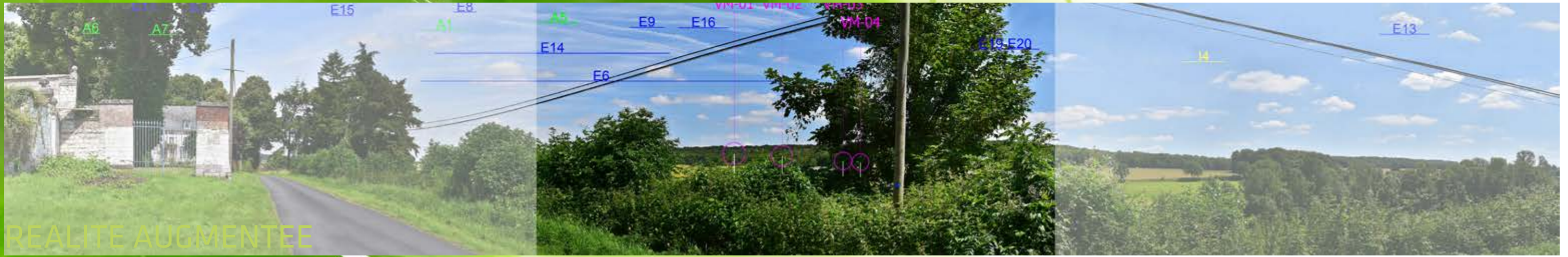

Photomontage n°95

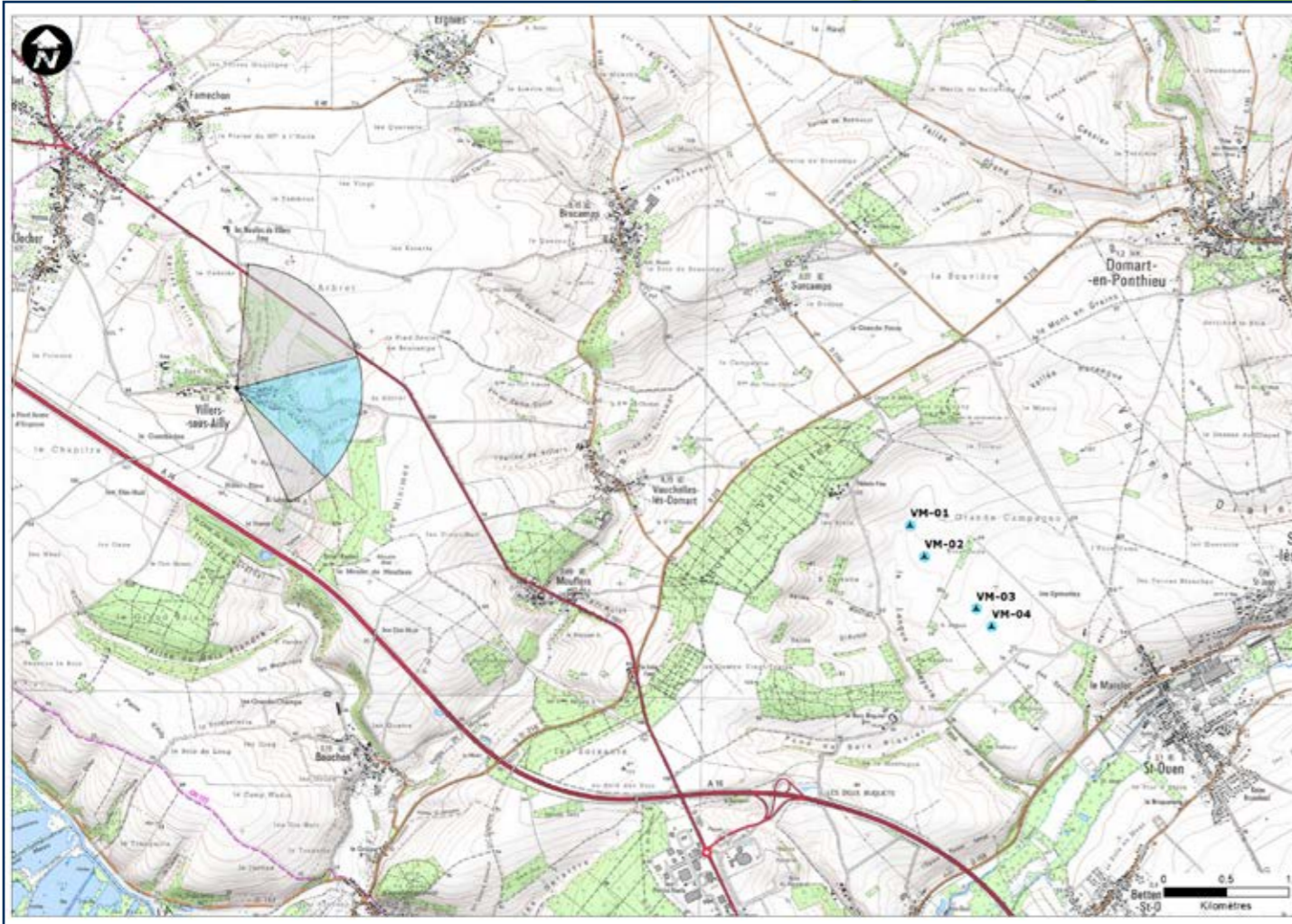

Date et heure	07/07/2016 14:48
Coordonnées	629348 6996369
angle	150.9



Eolienne la plus éloignée		6312m
Eolienne la plus proche	VM-01	5477m

Nombre d'éoliennes visibles	0
------------------------------------	---



Commentaire:

Les éoliennes projetées ne sont pas visibles. Elles sont masquées par le relief et les constructions.

L'impact du parc SEPE La Grande Campagne est nul.



Photomontage n°96



Date et heure	07/07/2016 14:51	
Coordonnées	628745 6996355	
angle	180	



Eolienne la plus éloignée		6884m
Eolienne la plus proche	VM-01	6066m

Nombre d'éoliennes visibles	0
------------------------------------	---



Commentaire:

Les éoliennes projetées ne sont pas visibles. Elles sont masquées par le relief et la végétation.

L'impact du parc SEPE La Grande Campagne est nul.



Photomontage n°97

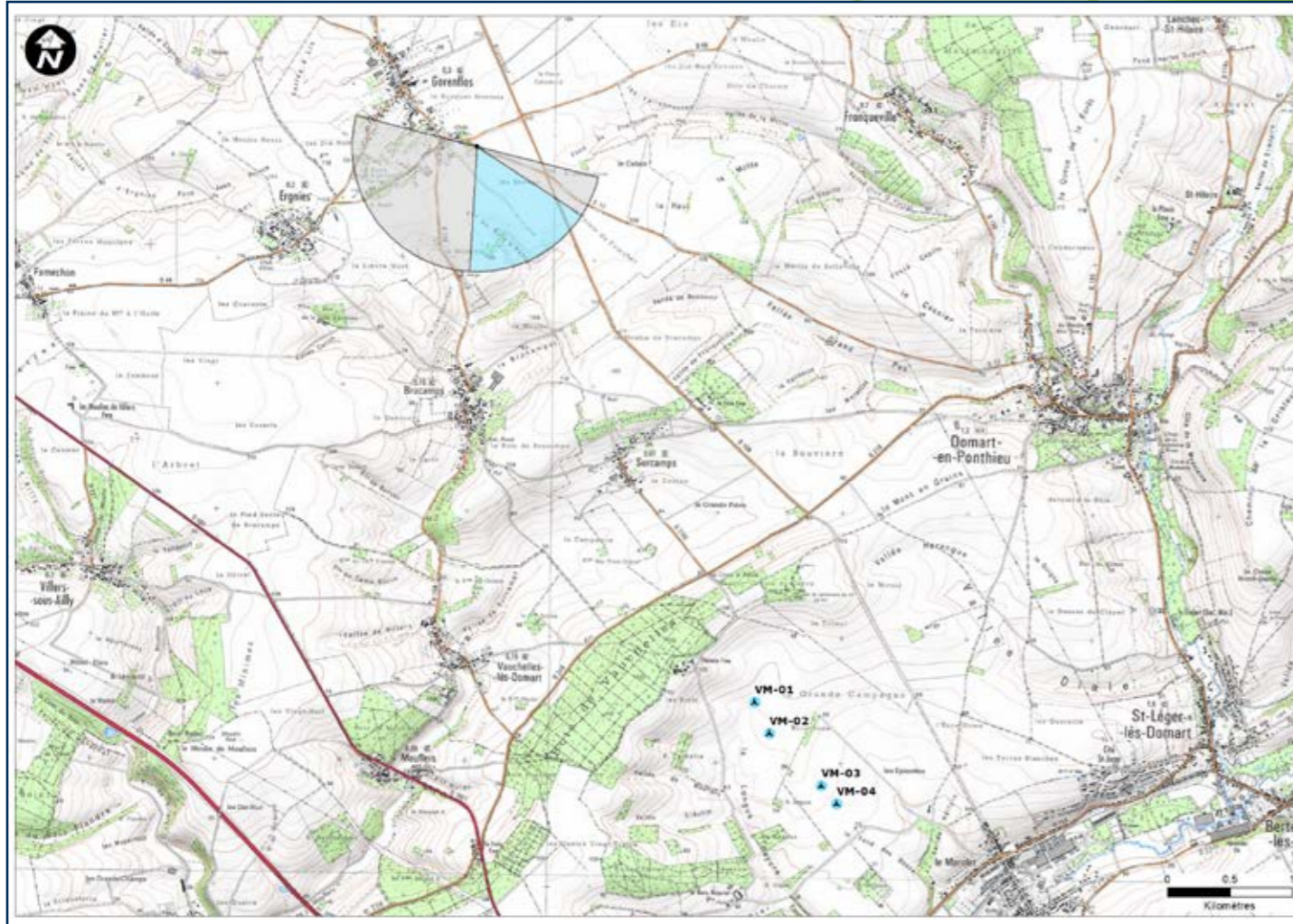

Date et heure	07/07/2016 15:07
Coordonnées	632510 6999730
angle	180



Eolienne la plus éloignée		5987m
Eolienne la plus proche	VM-01	4967m

Nombre d'éoliennes visibles	4
------------------------------------	---



Commentaire:

ENJEU : IMPACT SUR L'HABITAT

Depuis la sortie Sud de Gorenflos, sur la D12, à une distance de 5 km, les éoliennes projetées ne sont pas visibles. Il n'y a donc pas non plus d'effet de saturation ni d'encerclement avec les autres parcs éoliens.

L'impact du parc SEPE La Grande Campagne est nul.

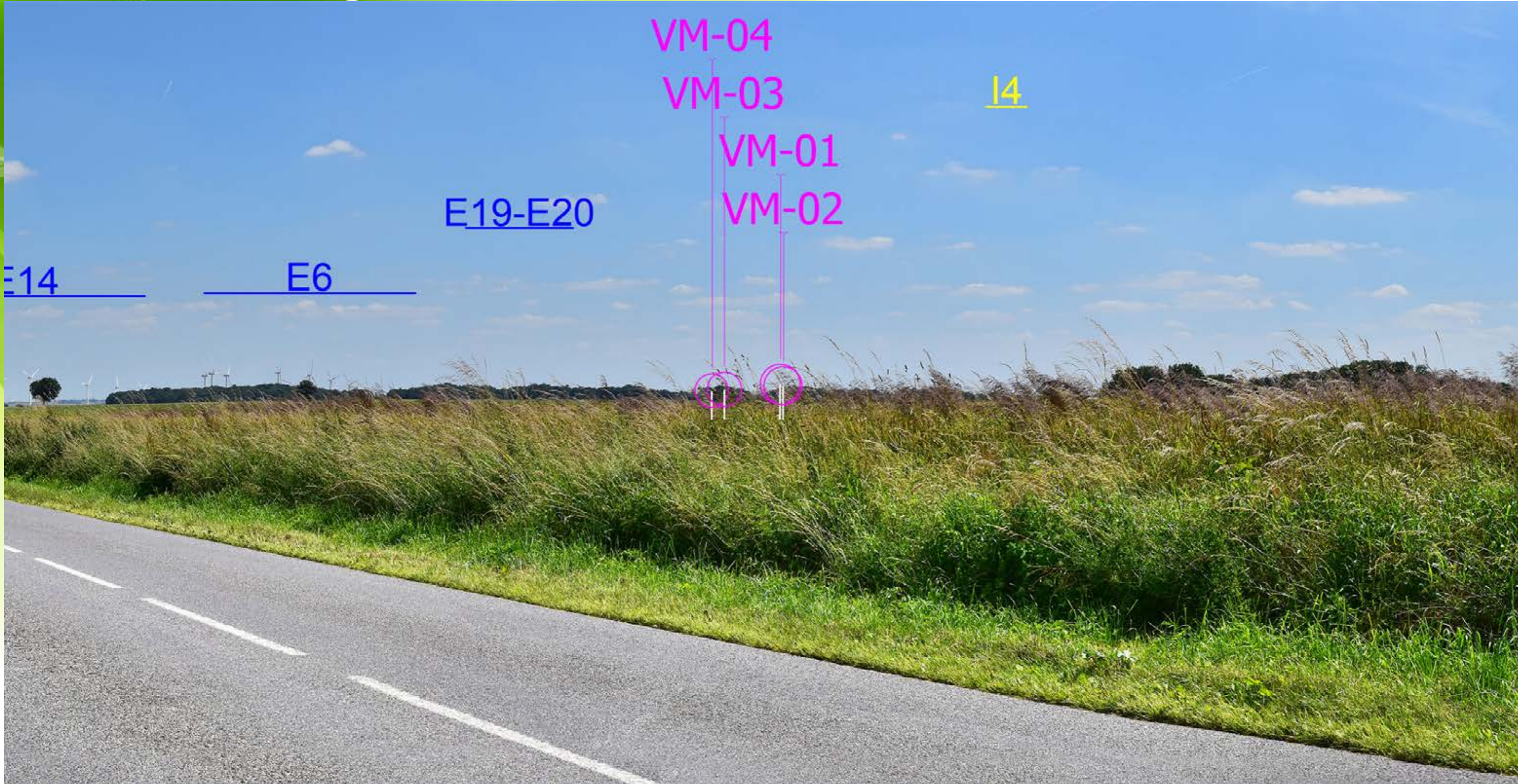

REALITE AUGMENTEE

Photomontage n°97 bis

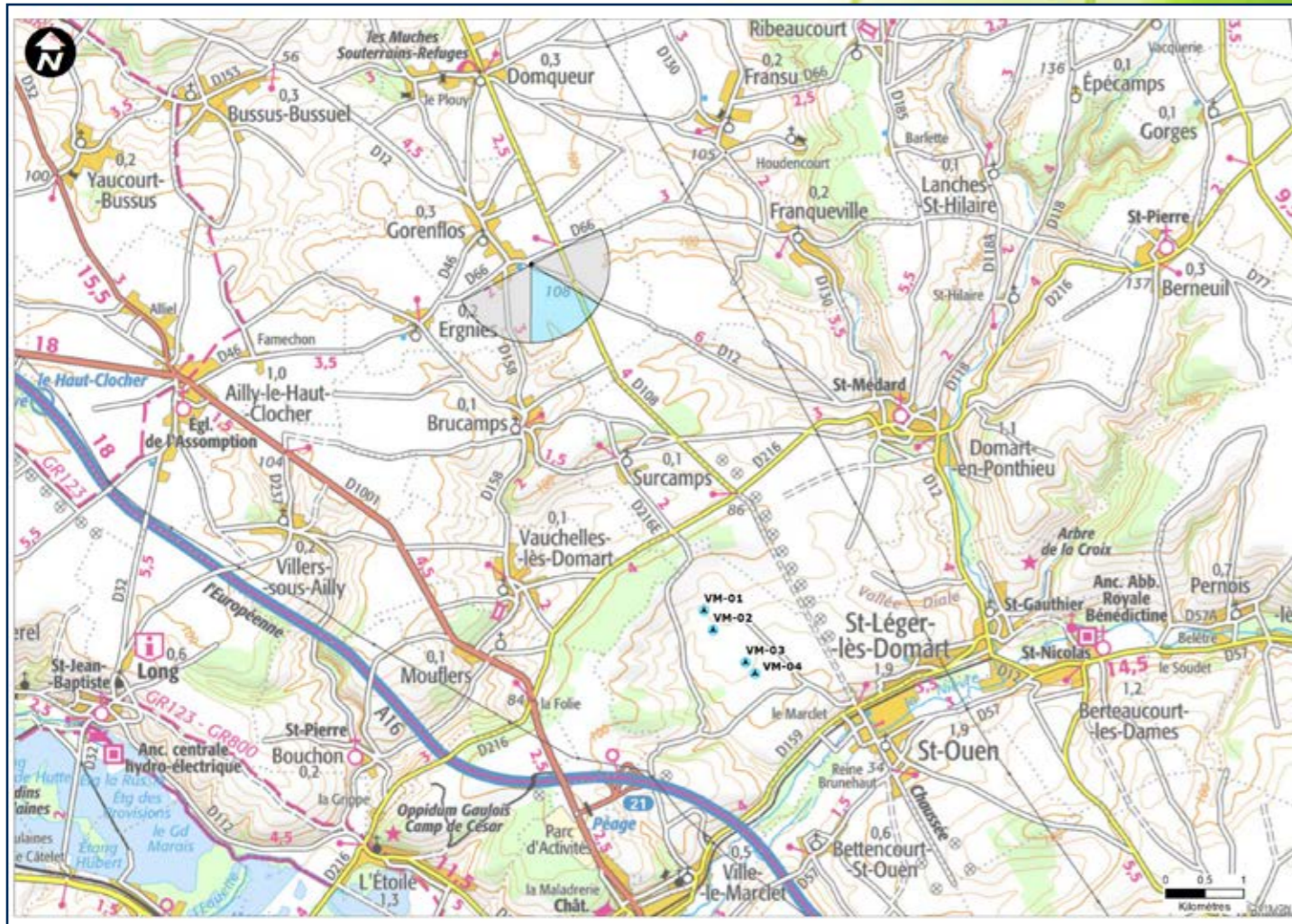

Date et heure	21/01/2021 13:01
Coordonnées	632509 6999723
angle	180



Eolienne la plus éloignée		5982m
Eolienne la plus proche	VM-01	4962m

Nombre d'éoliennes visibles	4
------------------------------------	---



AVANT

Commentaire:

ENJEU : IMPACT SUR L'HABITAT

Les éoliennes sont partiellement visibles. Elles sont situées dans le paysage lointain et sont tronquées par la lisière. Elles apparaissent dans des proportions similaires aux éoliennes des autres parcs et s'intègrent donc bien dans le paysage.

L'impact du parc SEPE La Grande Campagne est donc faible.



REALITE AUGMENTEE

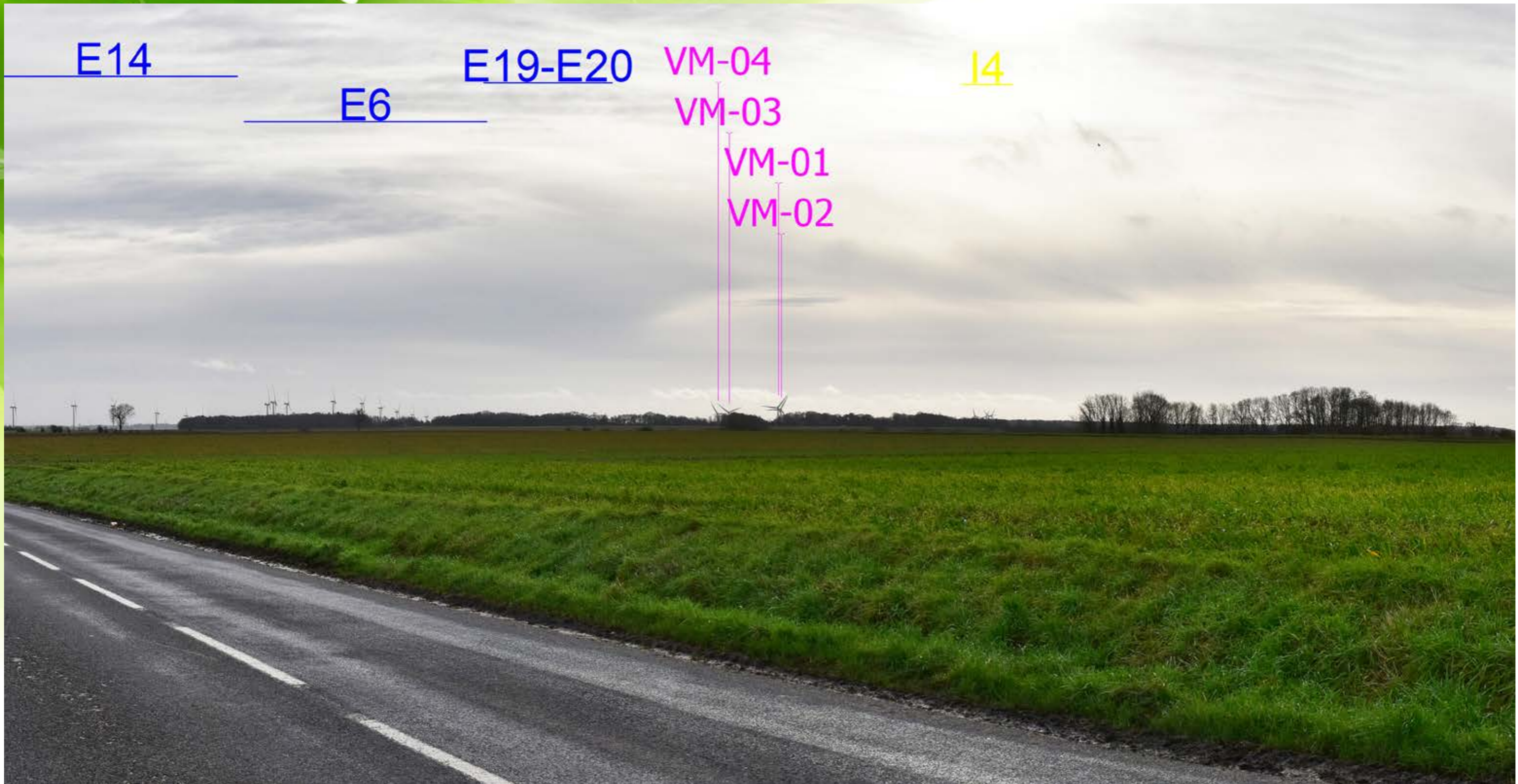

Photomontage n°98



Date et heure	07/07/2016 15:16
Coordonnées	634959 7001474
angle	180



Eolienne la plus éloignée		7012m
Eolienne la plus proche	VM-01	6193m

Nombre d'éoliennes visibles	0
-----------------------------	---



Commentaire:

ENJEU : IMPACT SUR L'HABITAT

Depuis le centre de Fransu, les éoliennes projetées ne sont pas visibles.

L'impact du parc SEPE La Grande Campagne est nul.



REALITE AUGMENTEE

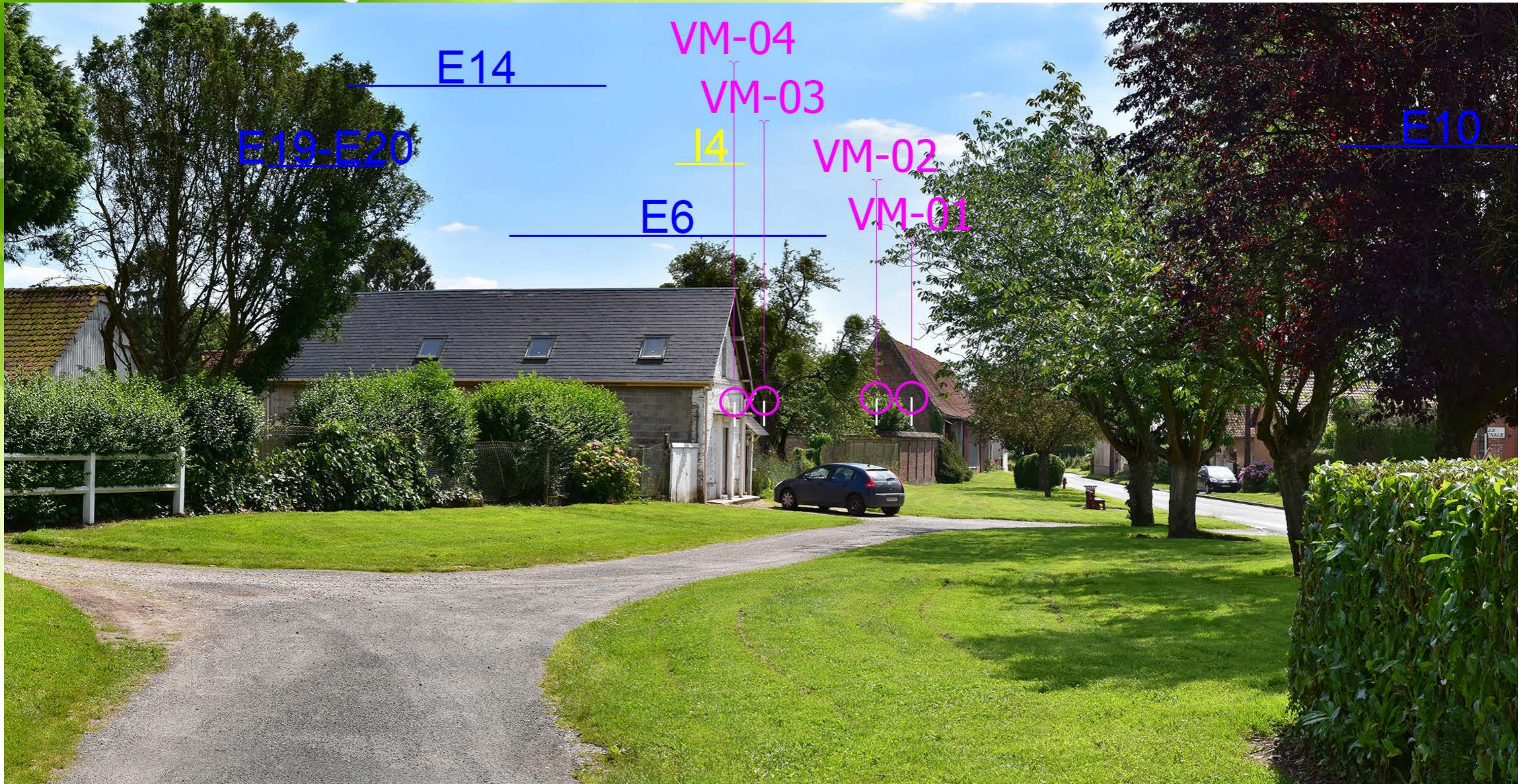

Photomontage n°99

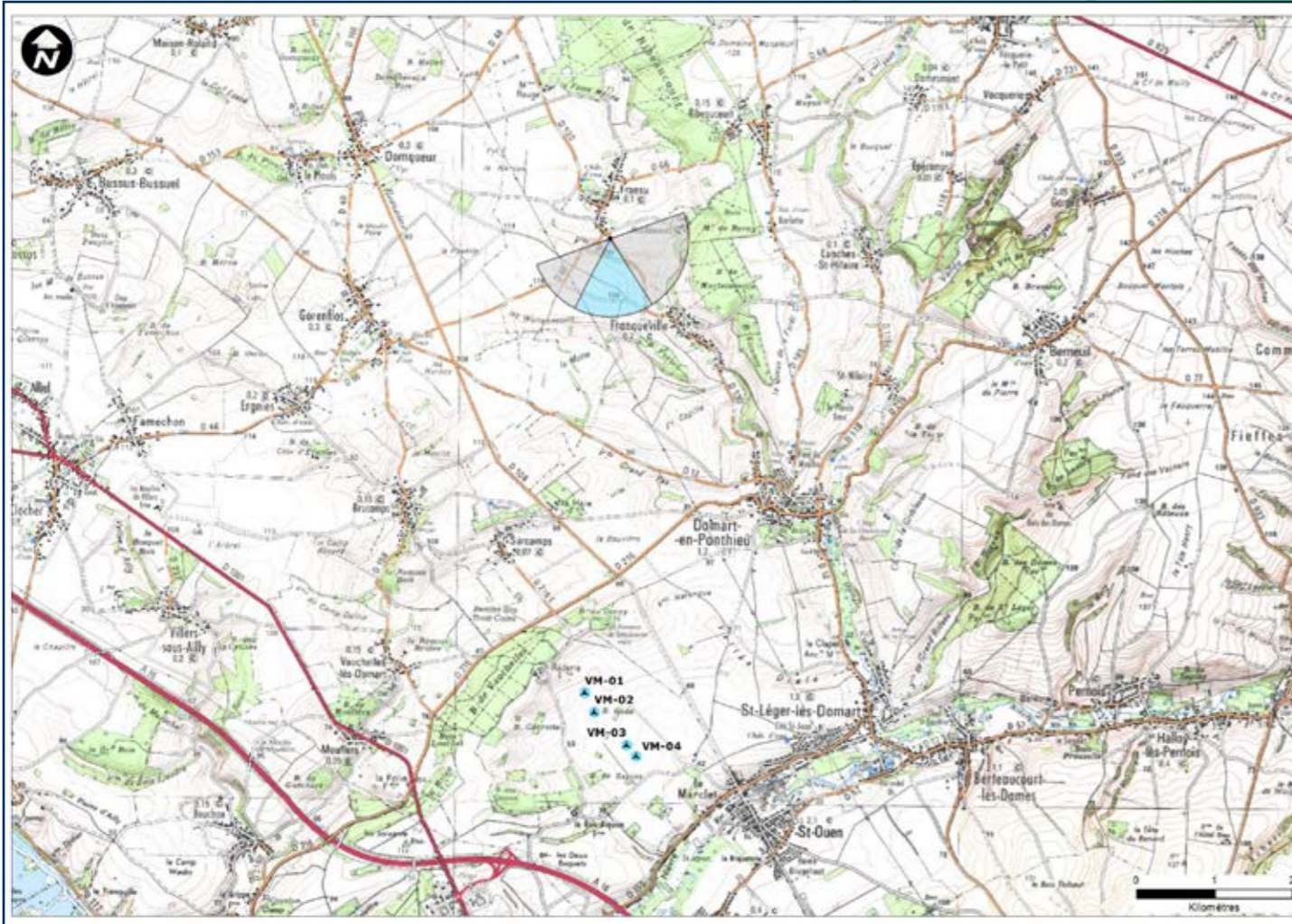

Date et heure	07/07/2016 15:19
Coordonnées	635047 7001107
angle	180



Eolienne la plus éloignée		6641m
Eolienne la plus proche	VM-01	5831m

Nombre d'éoliennes visibles	0
------------------------------------	---



AVANT

Commentaire:

ENJEU : IMPACT SUR L'HABITAT

Depuis la sortie Sud de Fransu, sur la D130, à une distance de 5,8 km, les éoliennes projetées ne sont pas visibles. Elles sont masquées par le relief et les boisements.

L'impact du parc SEPE La Grande Campagne est nul.



REALITE AUGMENTEE

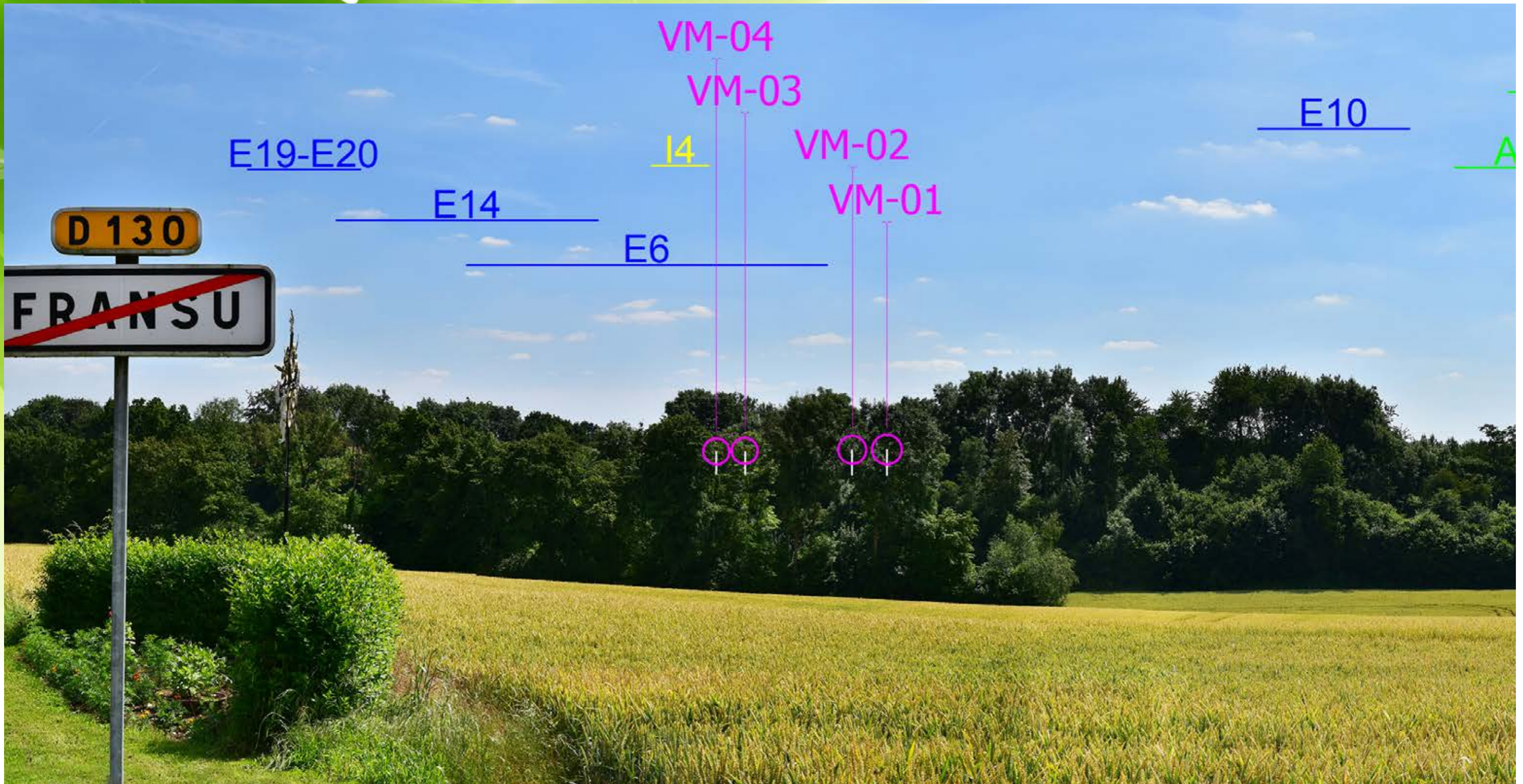

Photomontage n°100

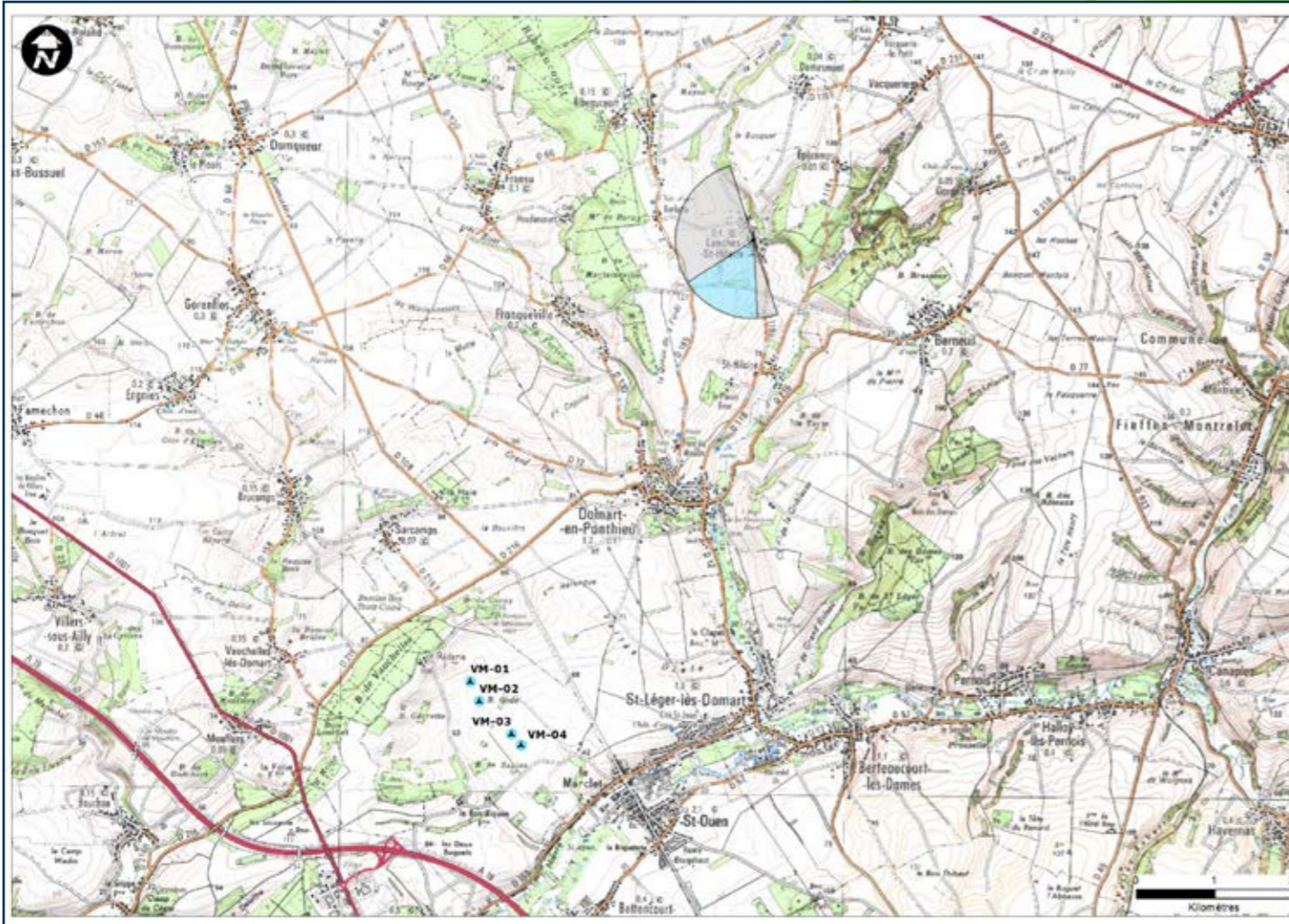

Date et heure	07/07/2016 15:30
Coordonnées	638354 7000918
angle	180



Eolienne la plus éloignée		7090m
Eolienne la plus proche	VM-01	6691m

Nombre d'éoliennes visibles	0
------------------------------------	---



Commentaire:

Les éoliennes projetées ne sont pas visibles. Elles sont masquées par l'habitat.

L'impact du parc SEPE La Grande Campagne est nul.



Photomontage n°101



Date et heure	07/07/2016 15:31	
Coordonnées	638239 7001198	
angle	180	



Eolienne la plus éloignée		7300m
Eolienne la plus proche	VM-01	6870m
Nombre d'éoliennes visibles	0	



Commentaire:

Les éoliennes projetées ne sont pas visibles. Elles sont masquées par l'habitat.

L'impact du parc SEPE La Grande Campagne est nul.

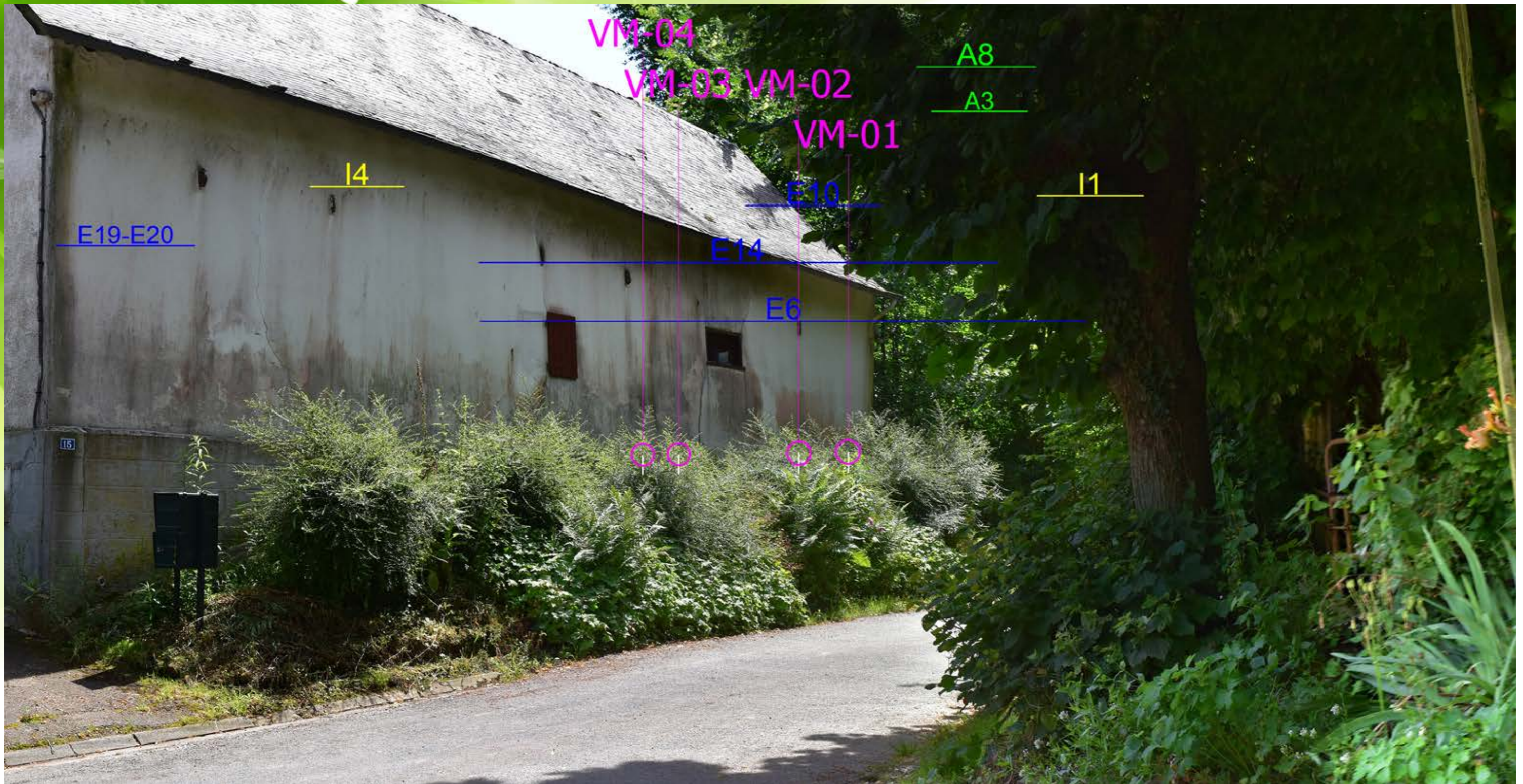

Photomontage n°102

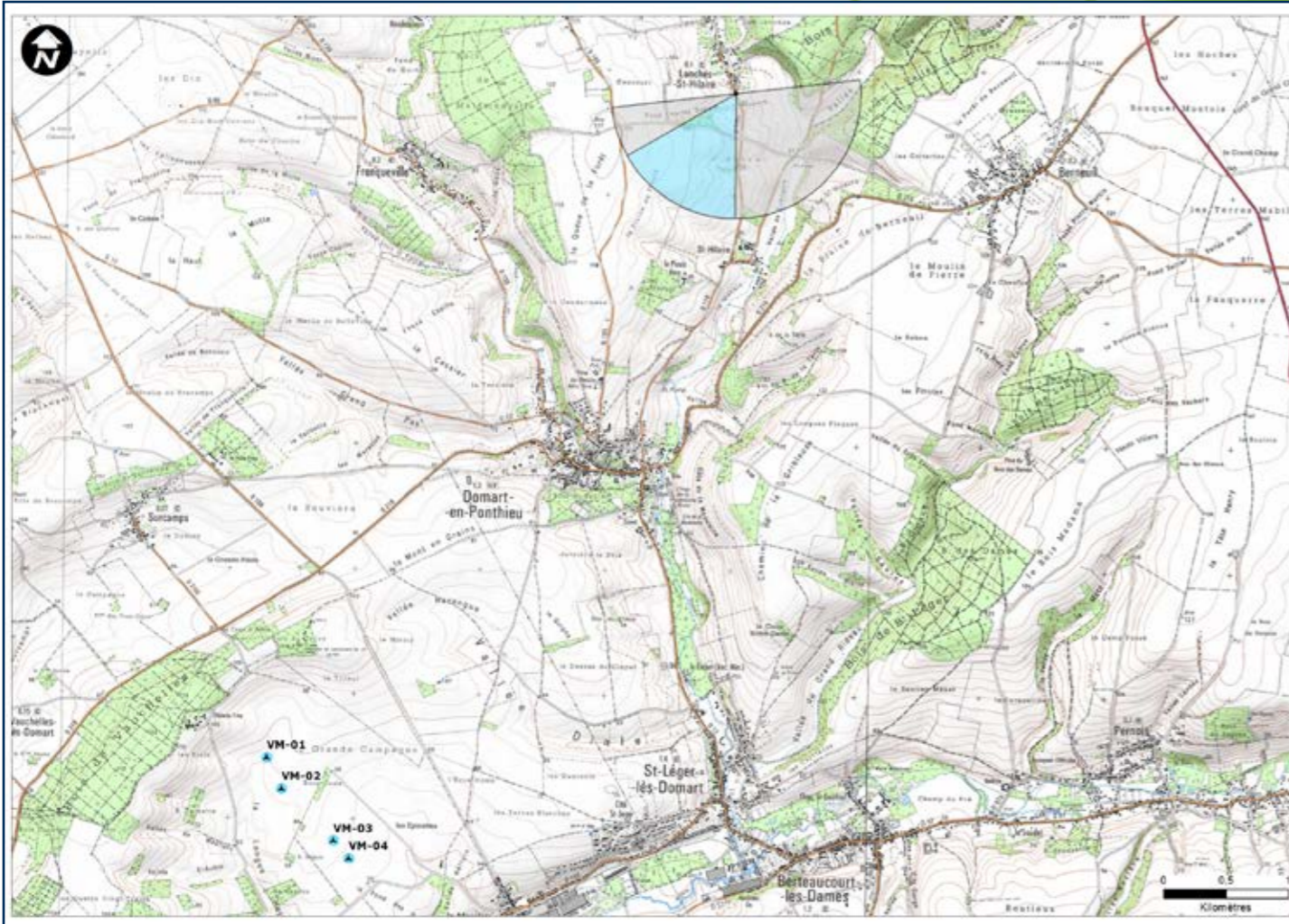

Date et heure	07/07/2016 15:35
Coordonnées	638532 7000478
angle	180



Eolienne la plus éloignée		6773m
Eolienne la plus proche	VM-01	6428m
Nombre d'éoliennes visibles	0	



Commentaire:

Les éoliennes projetées ne sont pas visibles. Elles sont masquées par le relief et la végétation.

L'impact du parc SEPE La Grande Campagne est nul.

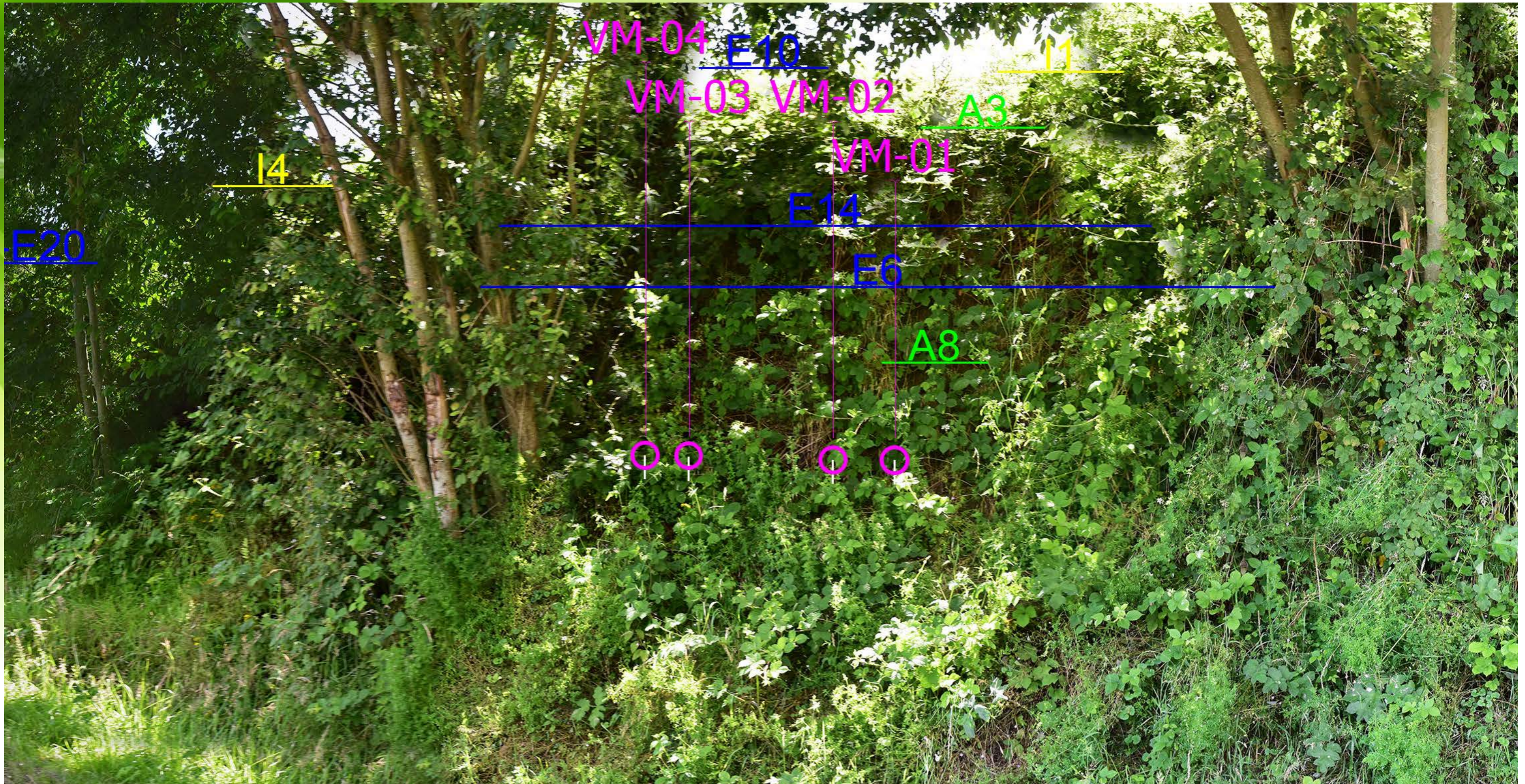

Photomontage n°103

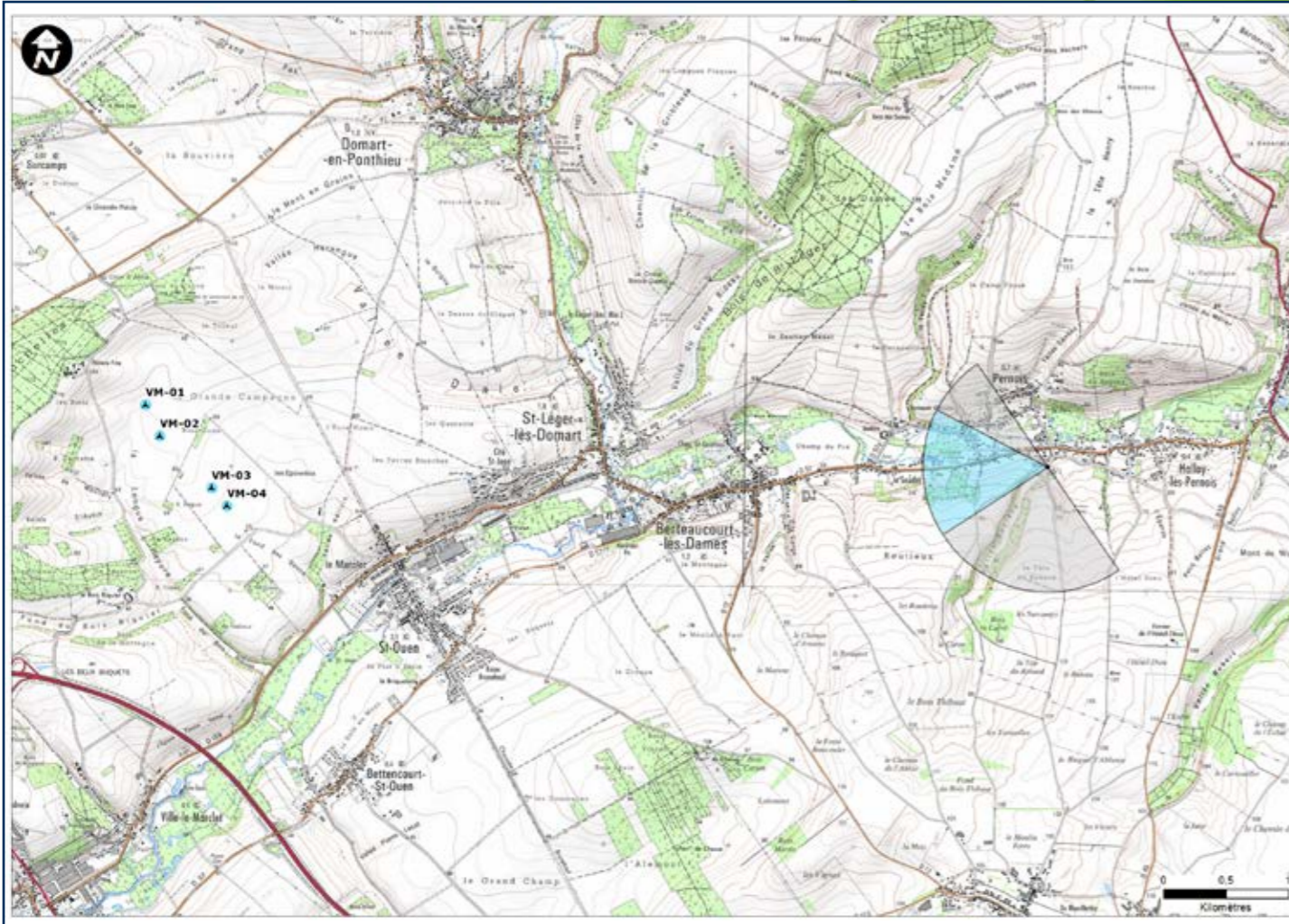

Date et heure	07/07/2016 15:57
Coordonnées	641944 6994779
angle	180



Eolienne la plus éloignée		7208m
Eolienne la plus proche	VM-04	6545m

Nombre d'éoliennes visibles	0
-----------------------------	---



Commentaire:

Les éoliennes projetées ne sont pas visibles. Elles sont masquées par le relief et les constructions.

L'impact du parc SEPE La Grande Campagne est nul.

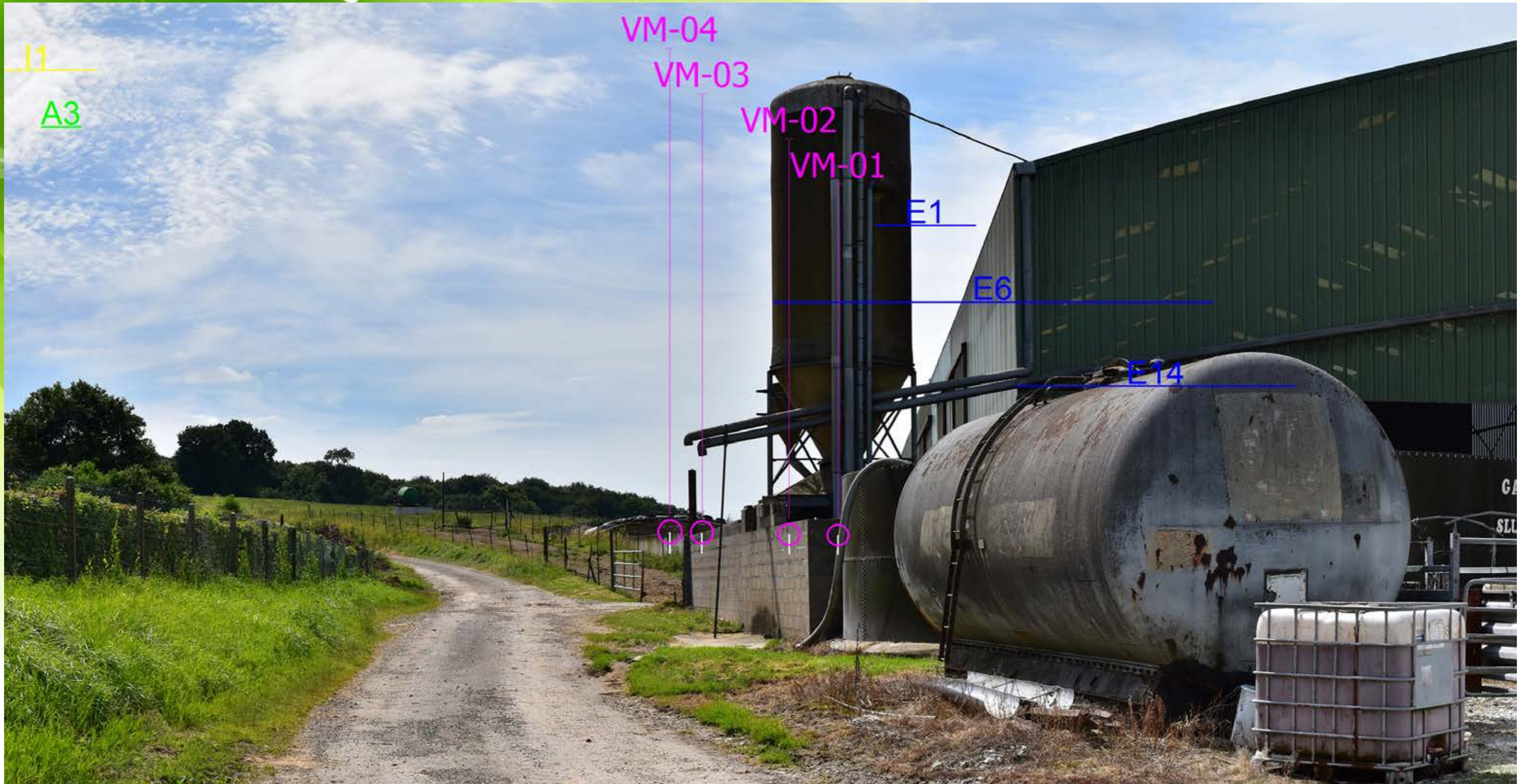

Photomontage n°104

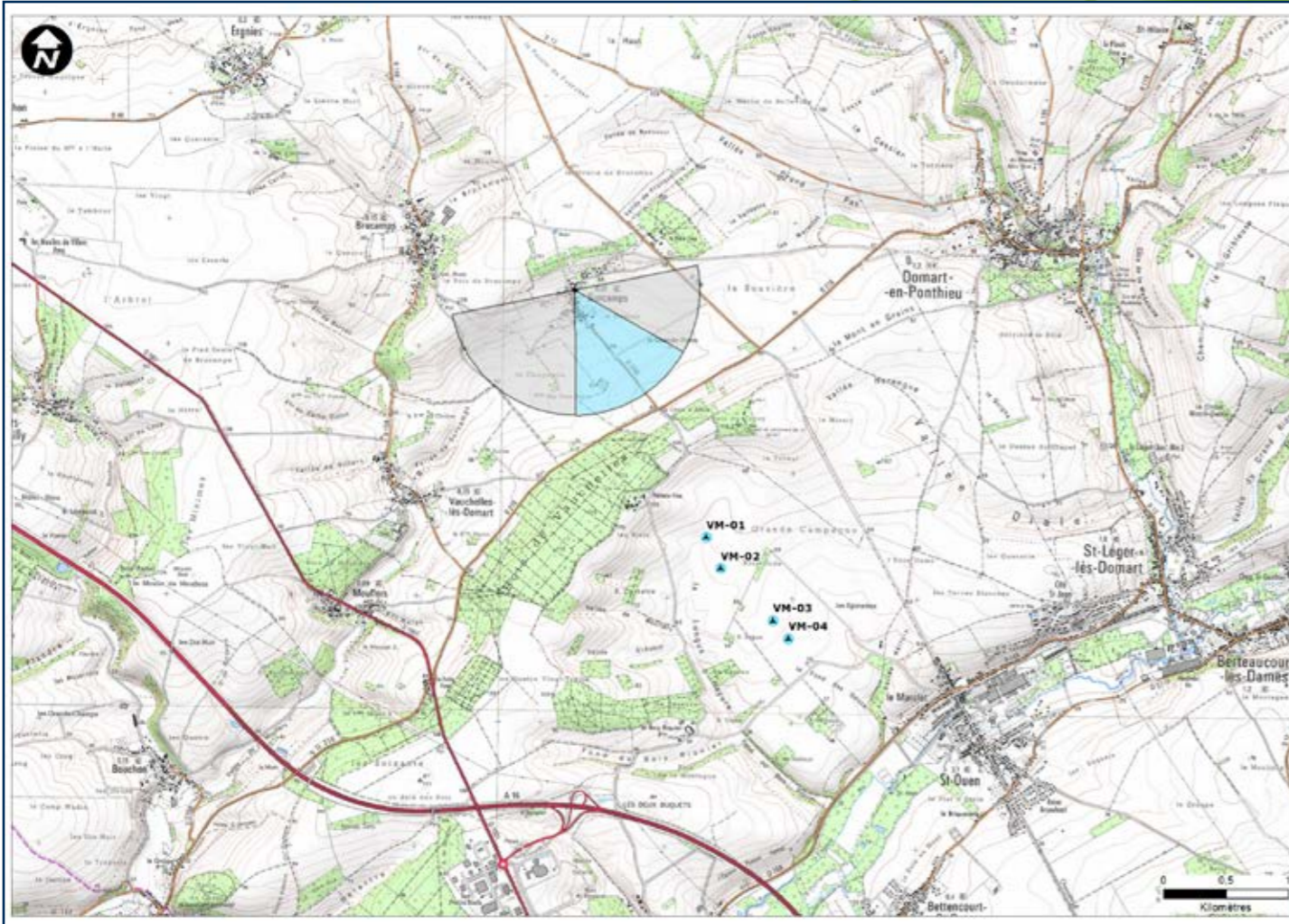

Date et heure	07/07/2016 16:23
Coordonnées	633690 6997278
angle	178.3



Eolienne la plus éloignée		3275m
Eolienne la plus proche	VM-01	2249m

Nombre d'éoliennes visibles	0
-----------------------------	---



Commentaire:

ENJEU : IMPACT SUR L'HABITAT

Depuis le centre de Surcamp, à une distance de 2 km, les éoliennes projetées ne sont pas visibles.

L'impact du parc SEPE La Grande Campagne est nul.

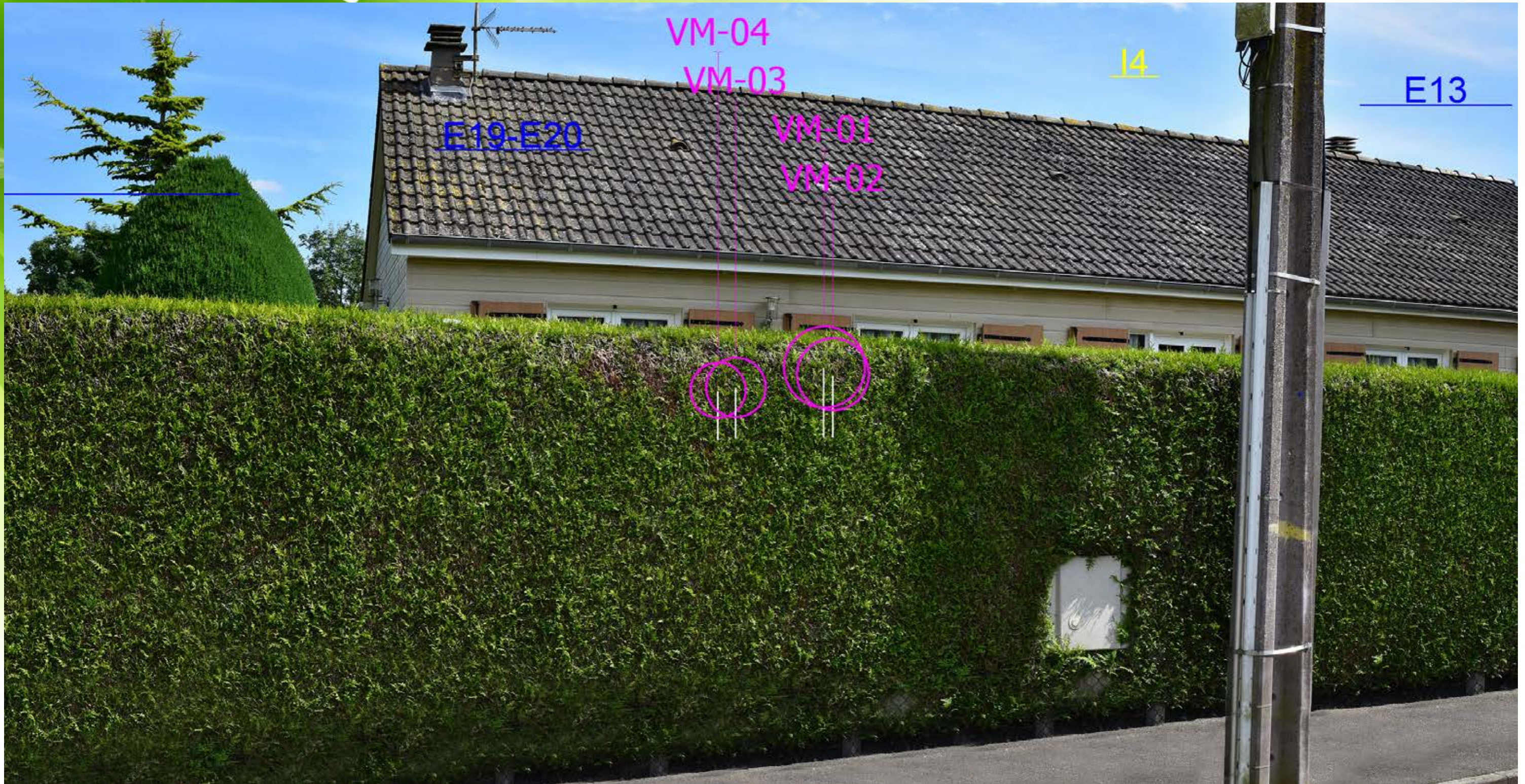

Photomontage n°105

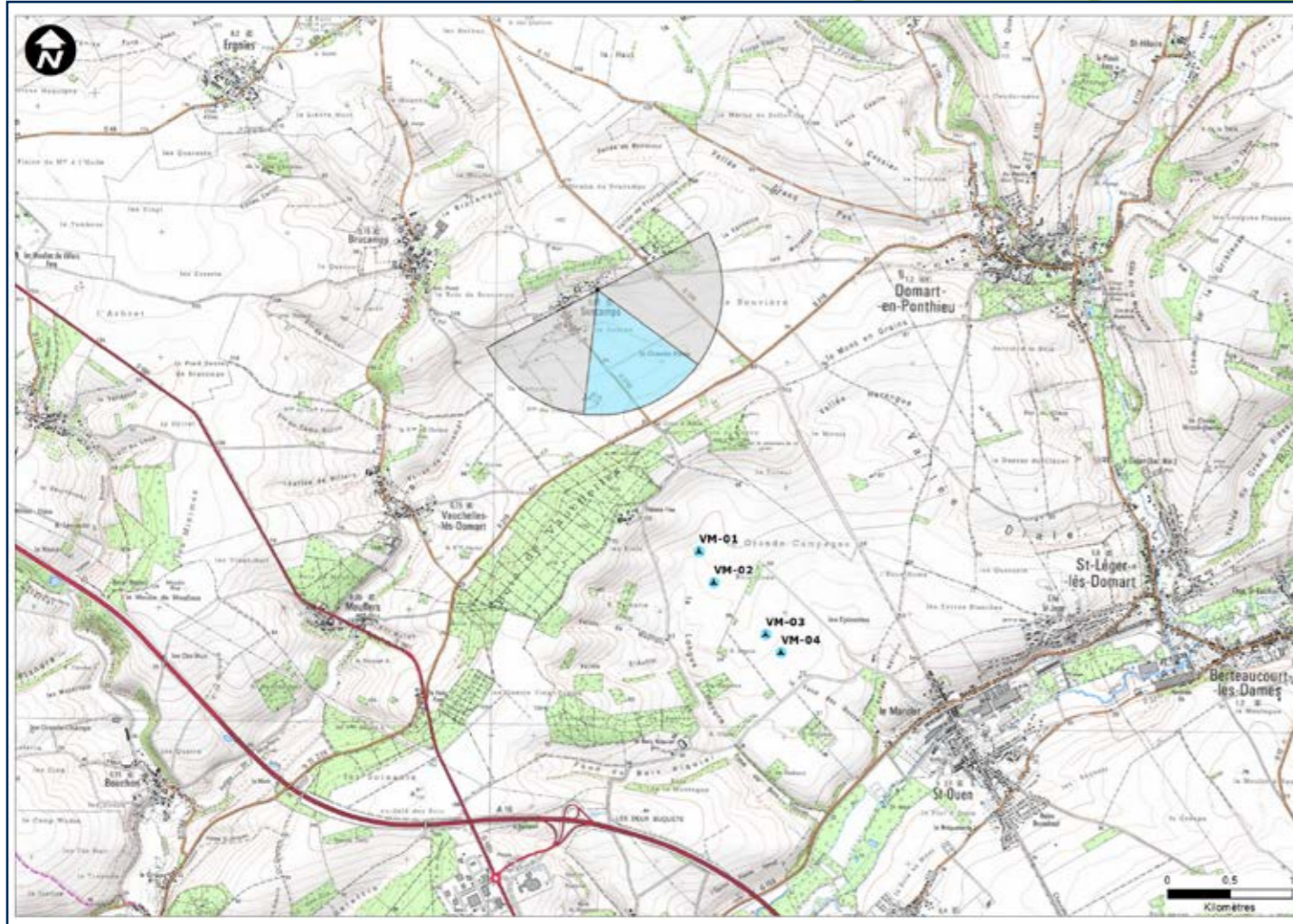

Date et heure	07/07/2016 16:25
Coordonnées	633936 6997377
angle	180



Eolienne la plus éloignée		3243m
Eolienne la plus proche	VM-01	2239m

Nombre d'éoliennes visibles	4
------------------------------------	---



Commentaire:

ENJEUX : INTERVISIBILITE ENTRE LES PARCS EOLIENS EXISTANTS ET A VENIR ET IMPACT SUR L'HABITAT

Depuis la sortie Nord-Est de Surcamps, sur une route fréquentée majoritairement par les habitants de Surcamps souhaitant rejoindre les grands axes (D108 et D216), les 4 éoliennes projetées sont en partie visibles. Leurs mâts sont tronqués par les doux vallonements et les boisements.

Le parc SEPE La Grande Campagne apparaît dans la continuité des parcs du Miroir et du Mont en Grains, avec lesquels il existe une cohérence d'implantation. Les parcs éoliens existants et à venir ne sont pas visibles. Il n'y a pas d'effet de saturation ni d'encerclement avec les autres parcs éoliens. A noter que cette vue reste relativement confidentielle, étant donné le caractère peu passant de la route sur laquelle elle se situe. On peut donc qualifier son impact de faible.



REALITE AUGMENTEE

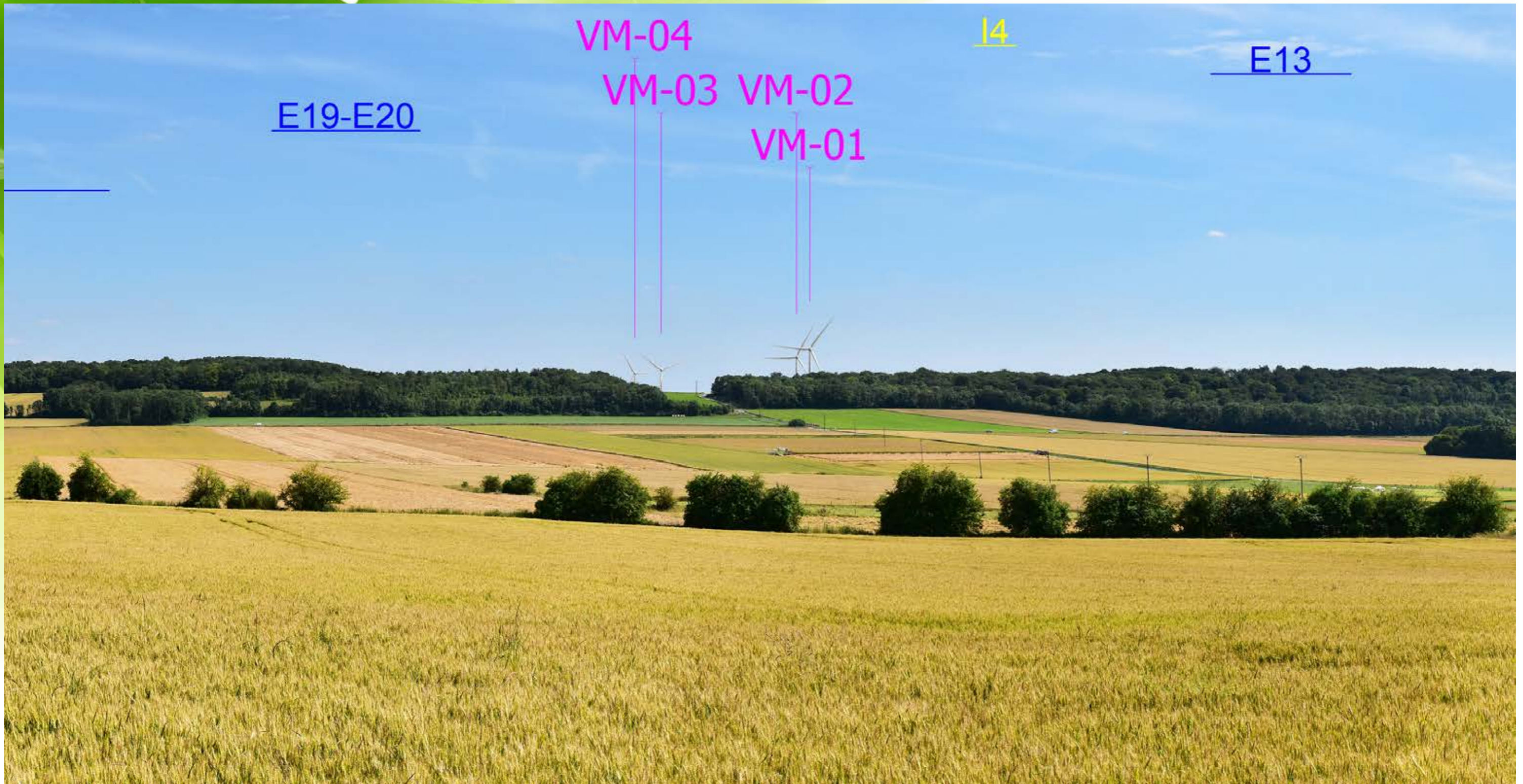

Photomontage n°106

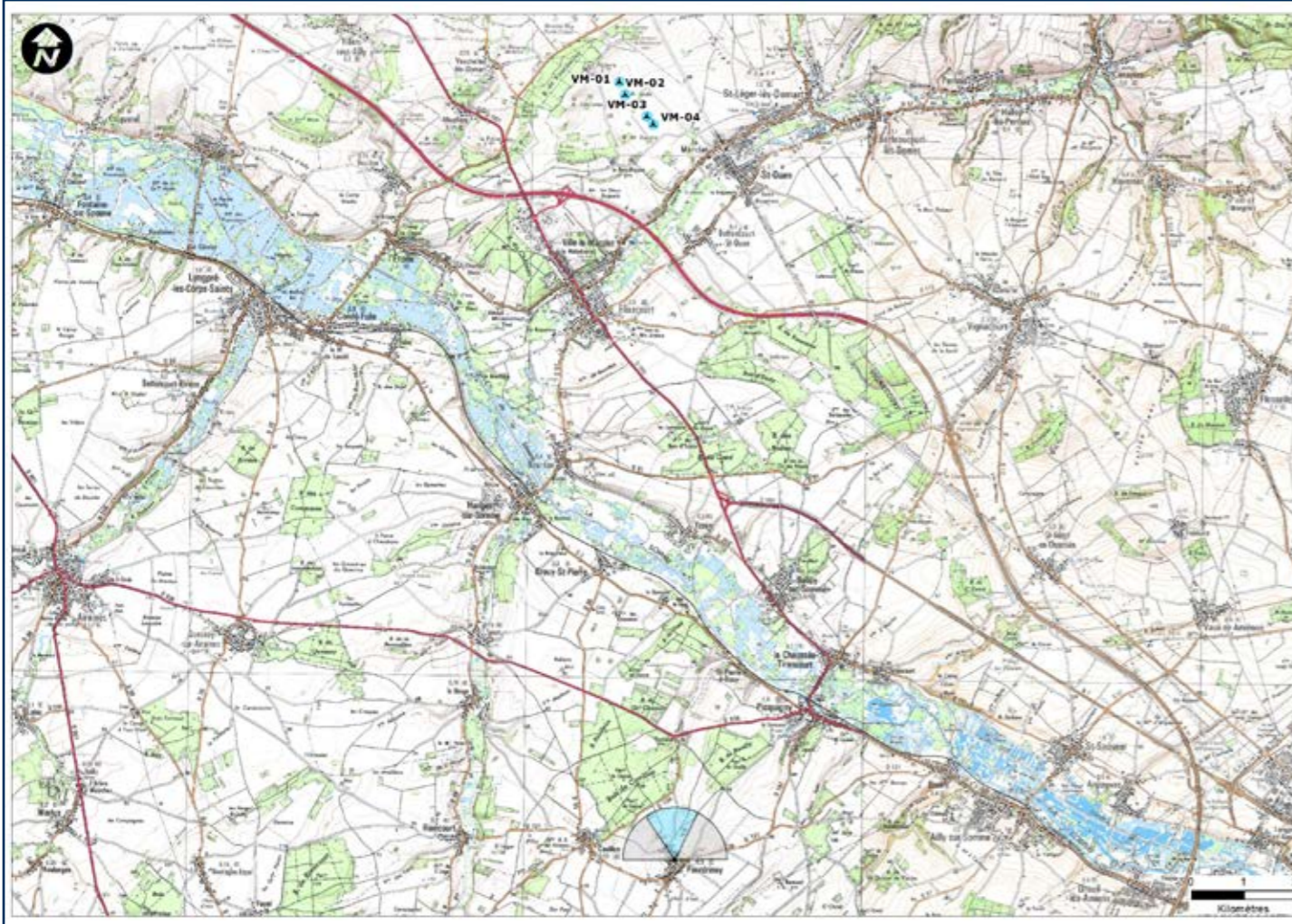

Date et heure	31/03/2017 14:51
Coordonnées	635796 6980378
angle	180



Eolienne la plus éloignée		14942m
Eolienne la plus proche	VM-04	14100m
Nombre d'éoliennes visibles	0	



Commentaire:

ENJEU : RISQUE DE COVISIBILITE VERS ET DEPUIS LES MONUMENTS HISTORIQUES

Depuis l'Eglise Saint-Jean-Baptiste à Fourdrinoy, à 14 km du parc projeté, aucune éolienne n'est visible, malgré la situation géographique du village sur un haut plateau.

L'impact du parc SEPE La Grande Campagne est nul.



Photomontage n°109

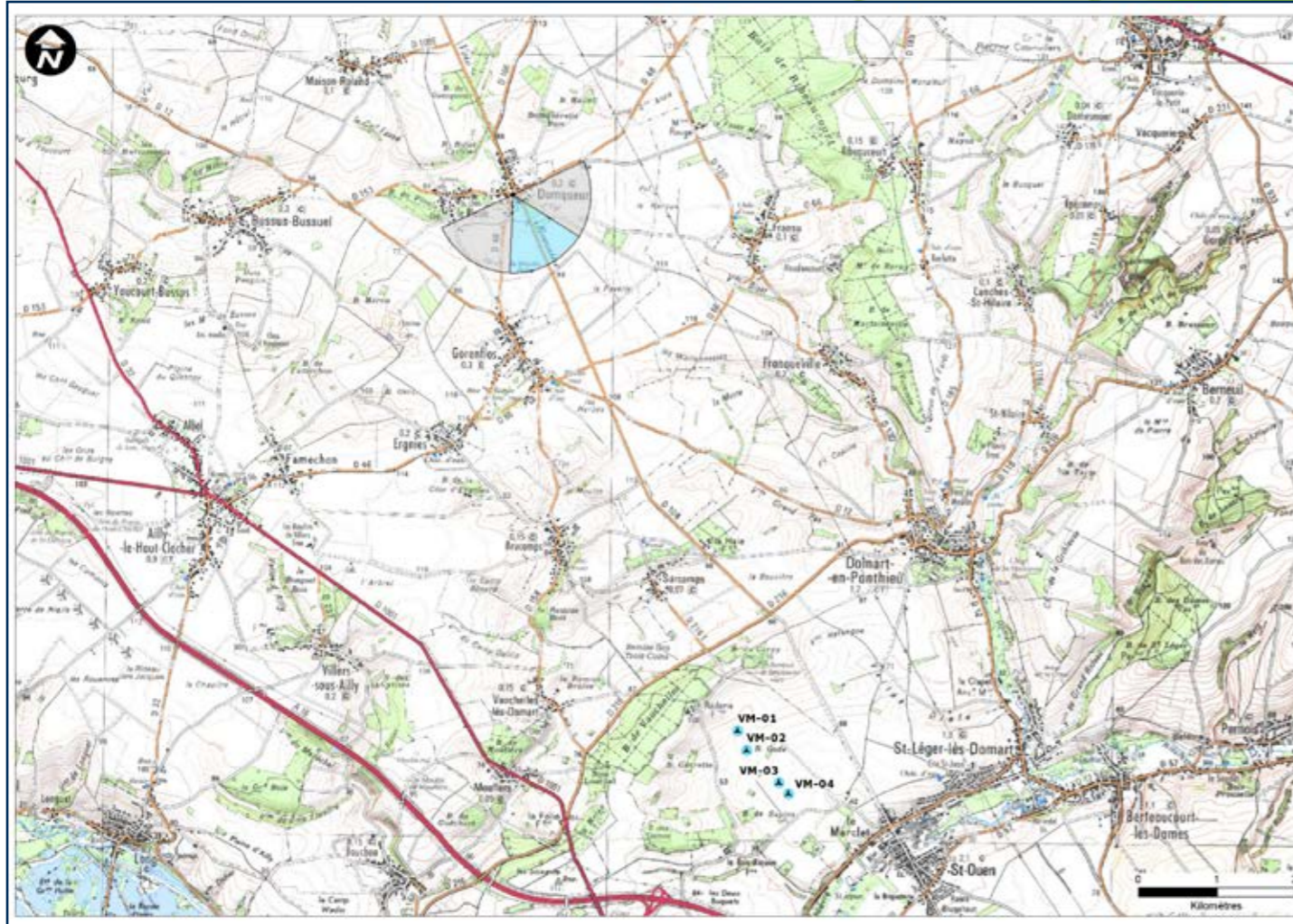

Date et heure	31/03/2017 15:33
Coordonnées	631852 7002146
angle	180



Eolienne la plus éloignée		8450m
Eolienne la plus proche	VM-01	7446m

Nombre d'éoliennes visibles	0
------------------------------------	---



Commentaire:

ENJEU : RISQUE DE COVISIBILITE VERS ET DEPUIS LES MONUMENTS HISTORIQUES

A Domqueur, depuis le presbytère et la petite unité domestique attenante au presbytère et abritant la maison des muches (galeries souterraines), le parc projeté n'est pas visible.

L'impact du parc SEPE La Grande Campagne est nul.



Photomontage n°110

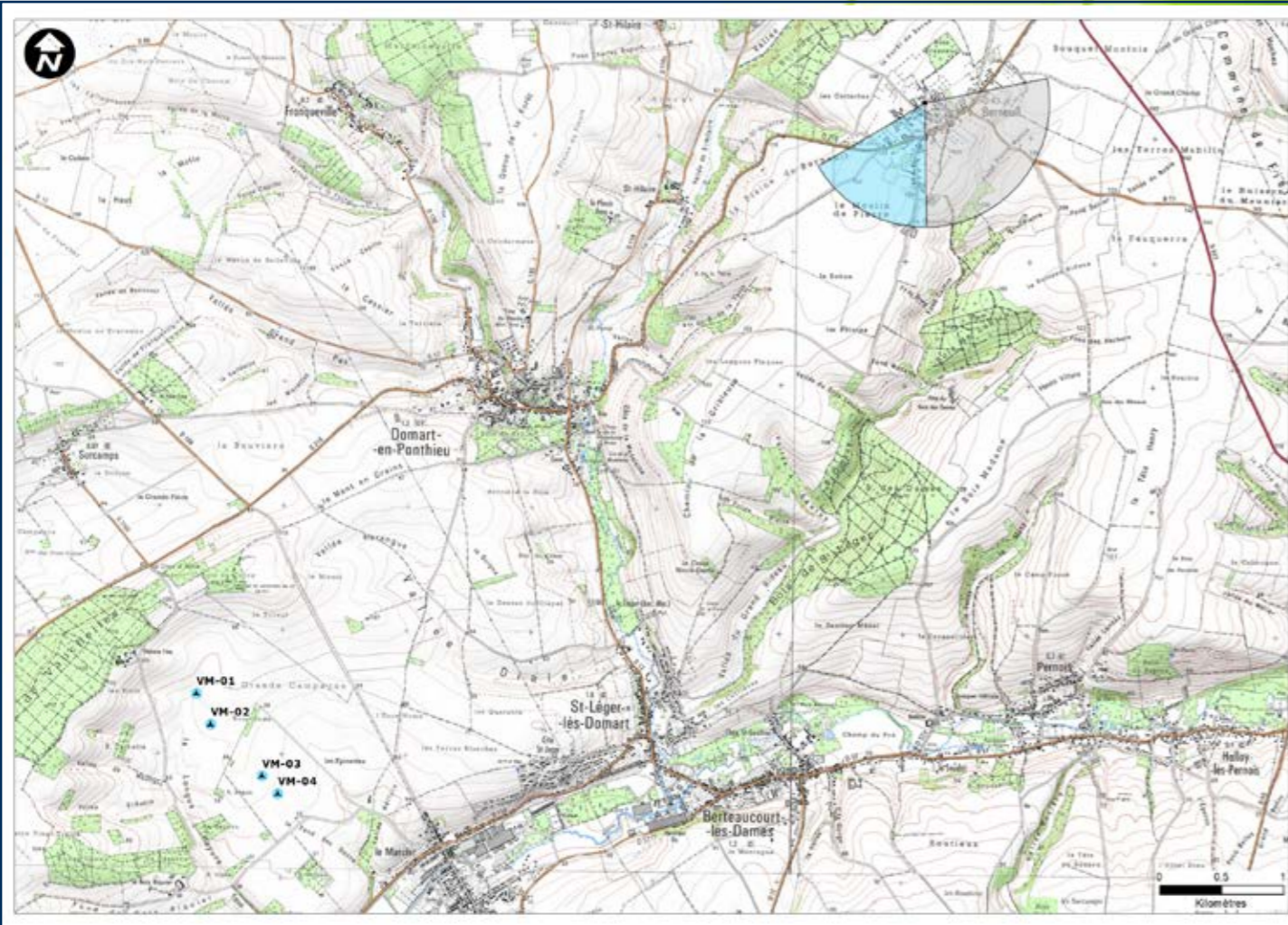

Date et heure	30/03/2017 15:39
Coordonnées	640609 7000037
angle	161



Eolienne la plus éloignée		7620m
Eolienne la plus proche	VM-01	7545m
Nombre d'éoliennes visibles	0	



Commentaire:

ENJEU : RISQUE DE COVISIBILITE VERS ET DEPUIS LES MONUMENTS HISTORIQUES

Depuis l'Eglise Saint-Pierre du village de Berneuil, situé sur un haut plateau, le parc projeté n'est pas visible.

L'impact du parc SEPE La Grande Campagne est nul.



Photomontage n°111

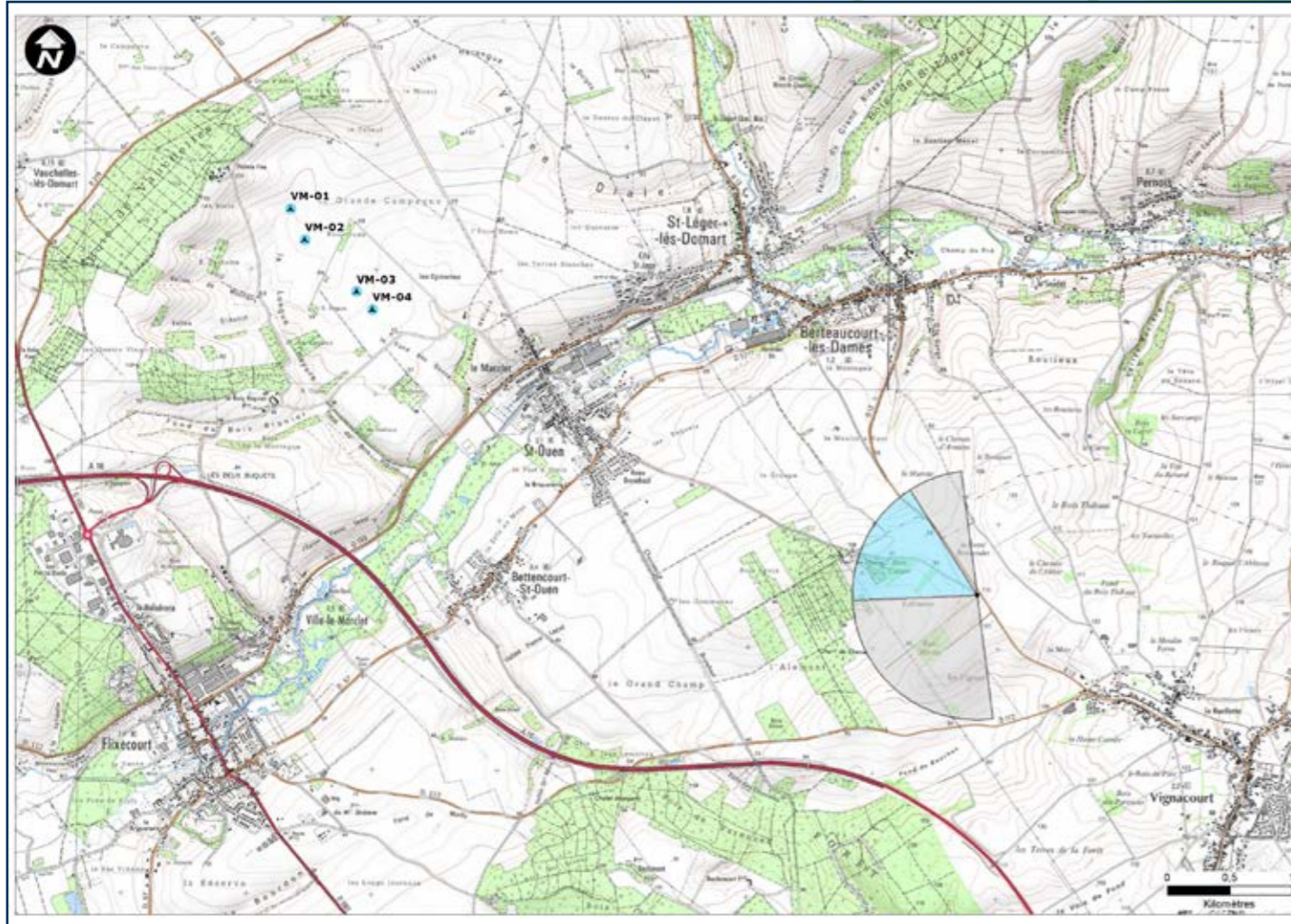

Date et heure	30/03/2017 00:00
Coordonnées	640232 6992185
angle	180



Eolienne la plus éloignée		6298m
Eolienne la plus proche	VM-04	5346m

Nombre d'éoliennes visibles	4
------------------------------------	---



Commentaire:

ENJEU : RISQUE DE COVISIBILITE DEPUIS LES POINTS DE VUE EMBLEMATIQUES

Depuis le point de vue emblématique (Atlas du paysage) sur la D12 entre Berteaucourt-les-Dames et Vignacourt, la cohérence territoriale entre les parcs éoliens est parfaitement lisible. Les lignes d'éoliennes des parcs : Miroir, Mont en Grains, Grands Champs et Alemont se déclinent dans la même direction et sur des plans successifs. Le parc projeté s'inscrit dans un périmètre proche de 5 km du point de vue. La vue est dégagée et permet de lire la succession des vallonnements doux boisés qui font la caractéristique paysagère locale. L'impact visuel cumulé avec les autres parcs est par conséquent relativement faible. Le recul et la profondeur de champ sont suffisamment importants pour qu'il n'y ait ni effet de confrontation ni effet d'écrasement. Les éoliennes étant implantées en cohérence avec le territoire, la succession des lignes qu'elles décrivent accompagne et renforce la lecture paysagère du relief local.

On peut donc qualifier l'impact du parc SEPE La Grande Campagne de faible, au regard des arguments décrits plus haut.



Photomontage n°113

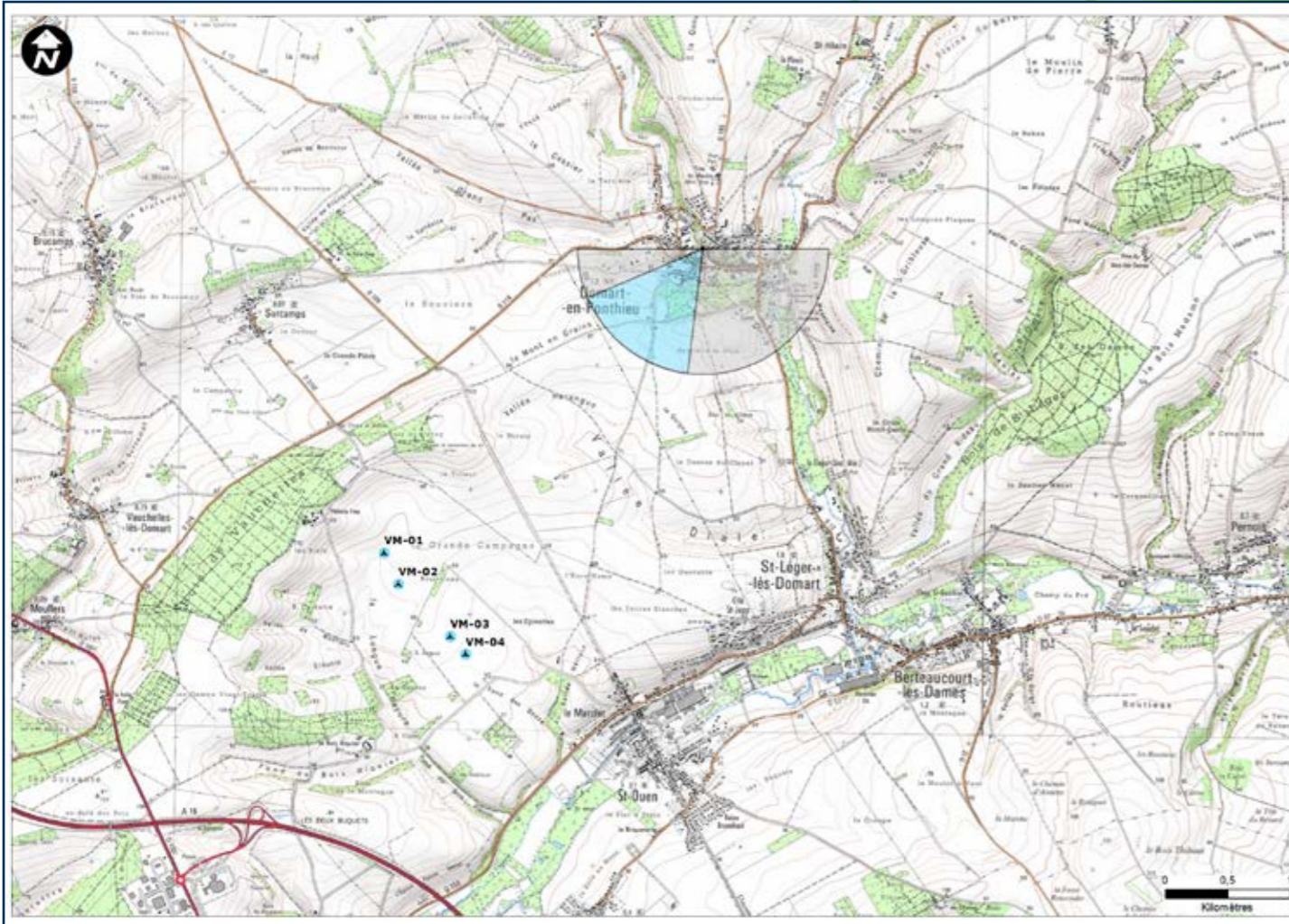

Date et heure	16/08/2018 11:29
Coordonnées	637285 6997718
angle	180



Eolienne la plus éloignée		3756m
Eolienne la plus proche	VM-01	3522m

Nombre d'éoliennes visibles	0
-----------------------------	---



Commentaire:

ENJEU : RISQUE DE COVISIBILITE VERS ET DEPUIS LES MONUMENTS HISTORIQUES

Depuis l'Eglise St Médard de Domart-en-Ponthieu, à 3.5 km du parc projeté, aucune éolienne n'est visible, malgré la situation géographique de promontoire au sein du tissu urbain.

L'impact du parc SEPE La Grande Campagne est nul.

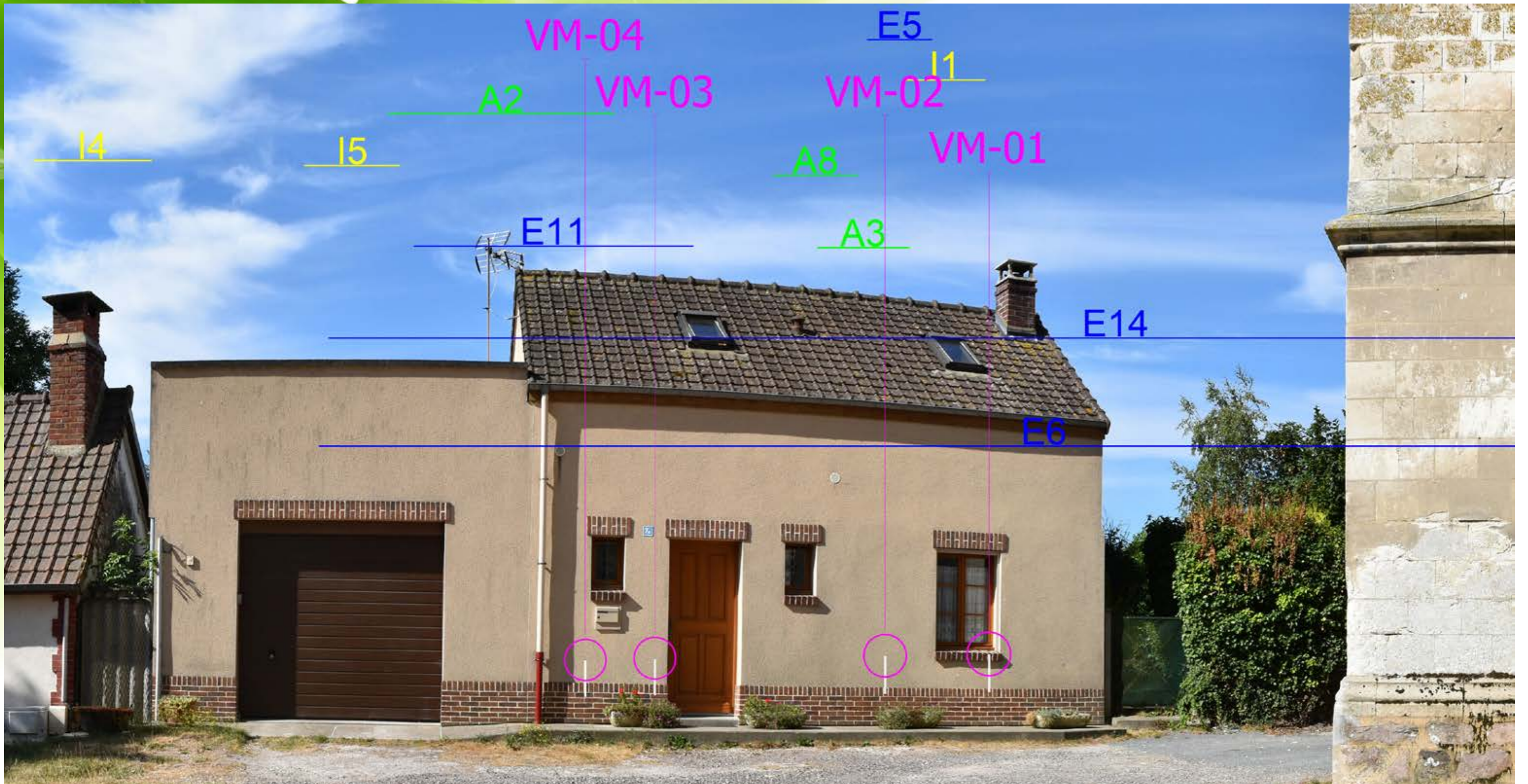

Photomontage n°114

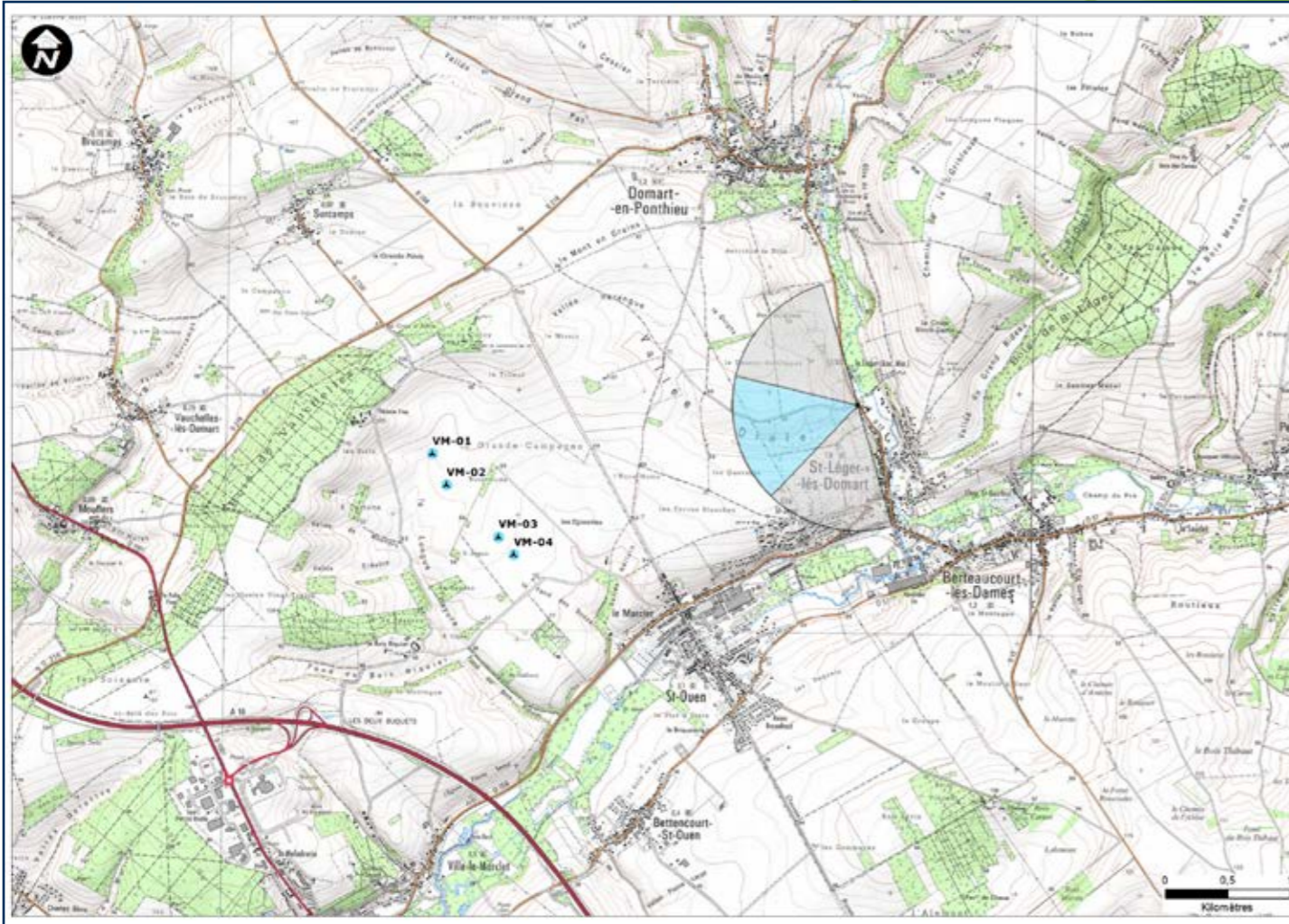

Date et heure	16/08/2018 11:29
Coordonnées	638135 6995670
angle	180



Eolienne la plus éloignée		3414m
Eolienne la plus proche	VM-04	2990m
Nombre d'éoliennes visibles	0	



Commentaire:

Les éoliennes projetées ne sont pas visibles. Elles sont masquées par le relief et la végétation.

L'impact du parc SEPE La Grande Campagne est nul.

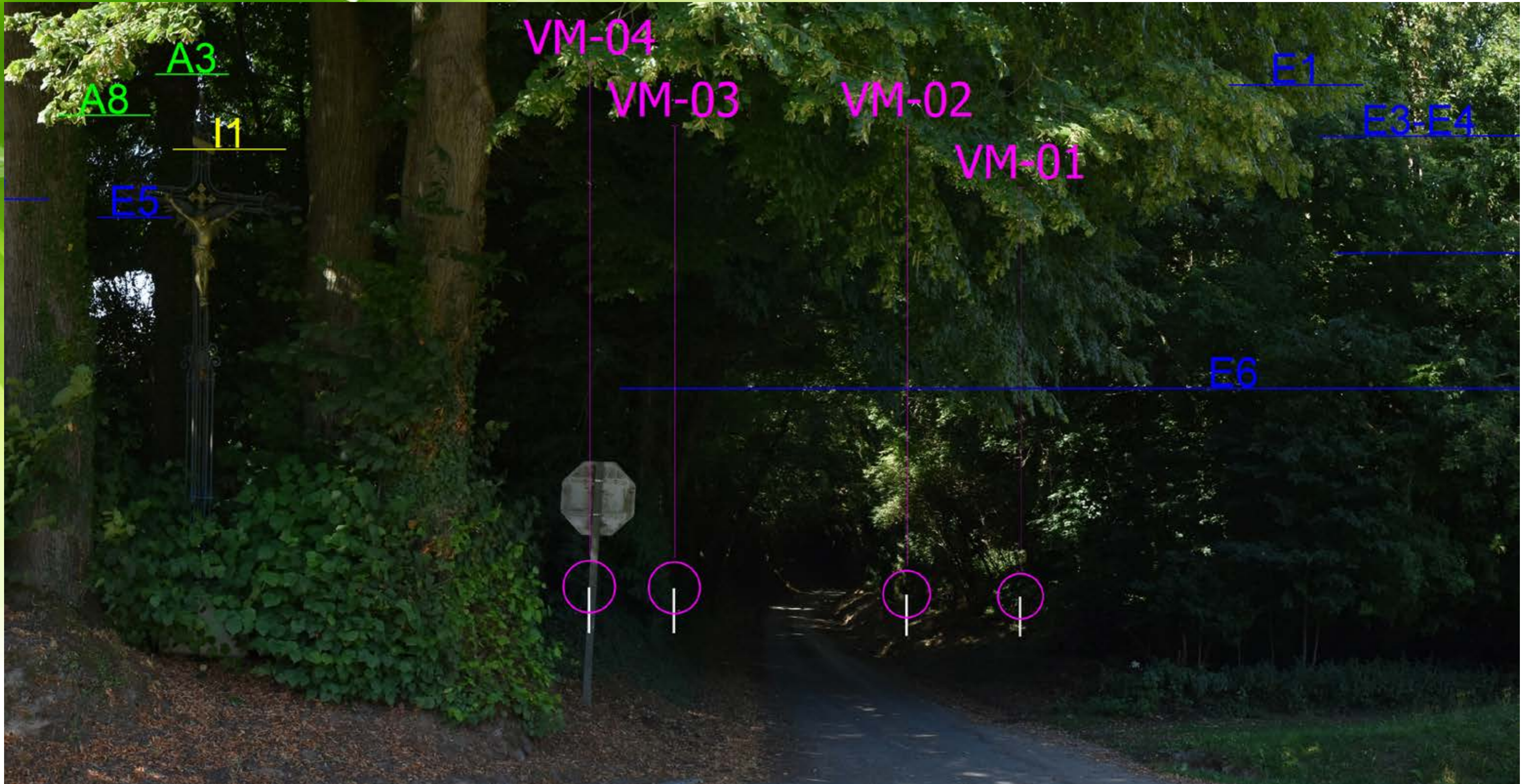

Photomontage n°115

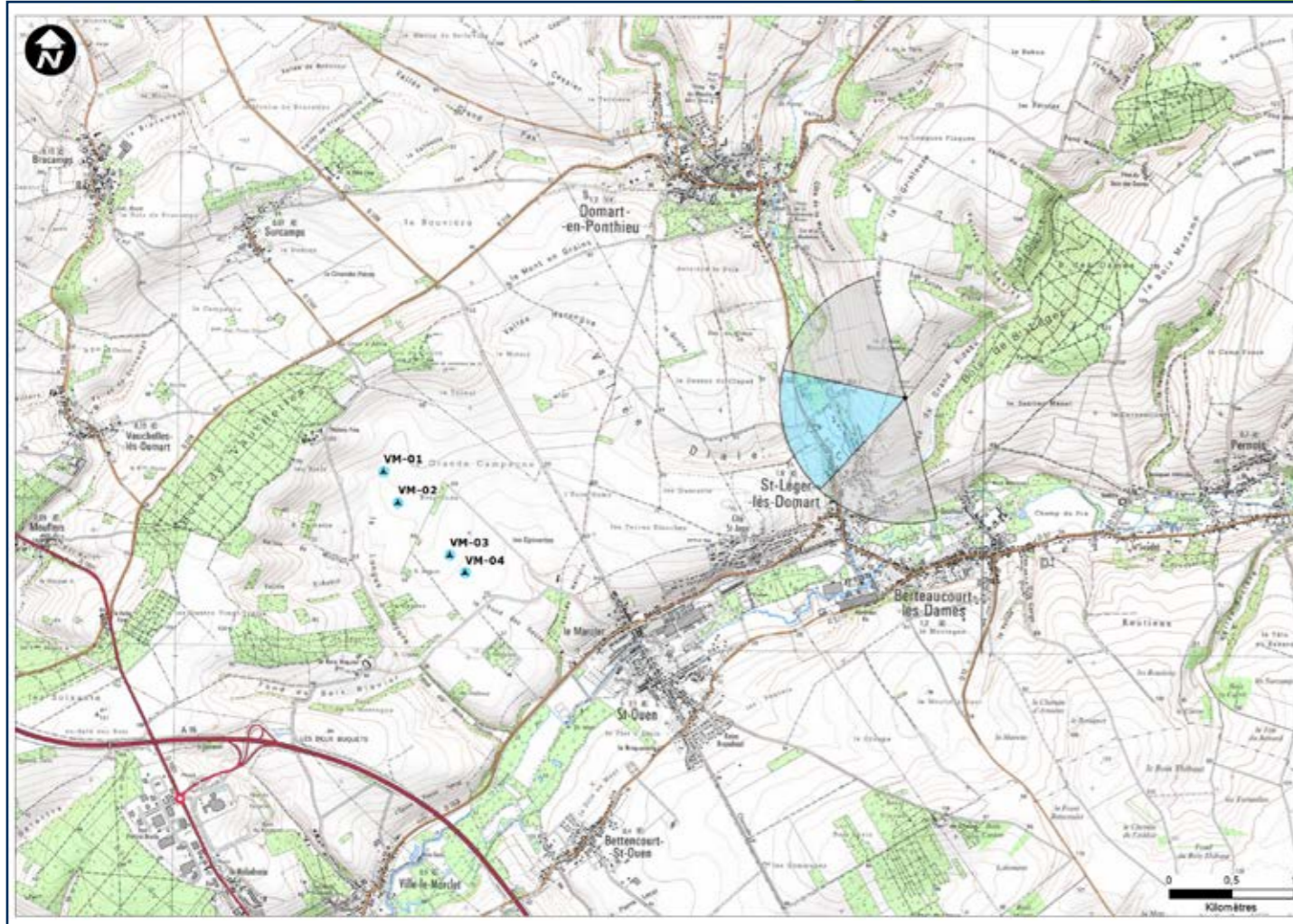

Date et heure	16/08/2018 11:29
Coordonnées	638904 6995872
angle	180



Eolienne la plus éloignée		4201m
Eolienne la plus proche	VM-04	3776m

Nombre d'éoliennes visibles	4
------------------------------------	---



Commentaire:

ENJEU : RISQUE DE COVISIBILITE DEPUIS LES POINT DE VUE EMBLEMATIQUES

Sur les hauteurs de Saint-Léger-lès-Domart, le point de vue «Arbre de la Croix» offre une vue remarquable vers la vallée du Grand Rideau, au premier plan, et la vallée de la Nièvre, au sein de laquelle on aperçoit Bertheaucourt-les-Dames. Le panorama est dégagé.

Les éoliennes du parc projeté ne se situent pas dans le champ de vision principal du panorama. Il faut tourner la tête et on les aperçoit de manière tronquée, au sein du parc du Miroir, parc qui a la même logique d'implantation que le parc projeté. Ainsi, les éoliennes du parc SEPE La Grande Campagne ne perturbent pas la lecture du paysage de la vallée du Grand Rideau. De plus, leur impact est minimisé par le fait qu'elles sont en grande partie masquées par la haie taillée qui délimite l'espace du point de vue de «Arbre de la Croix». L'impact du parc SEPE La Grande Campagne est faible.

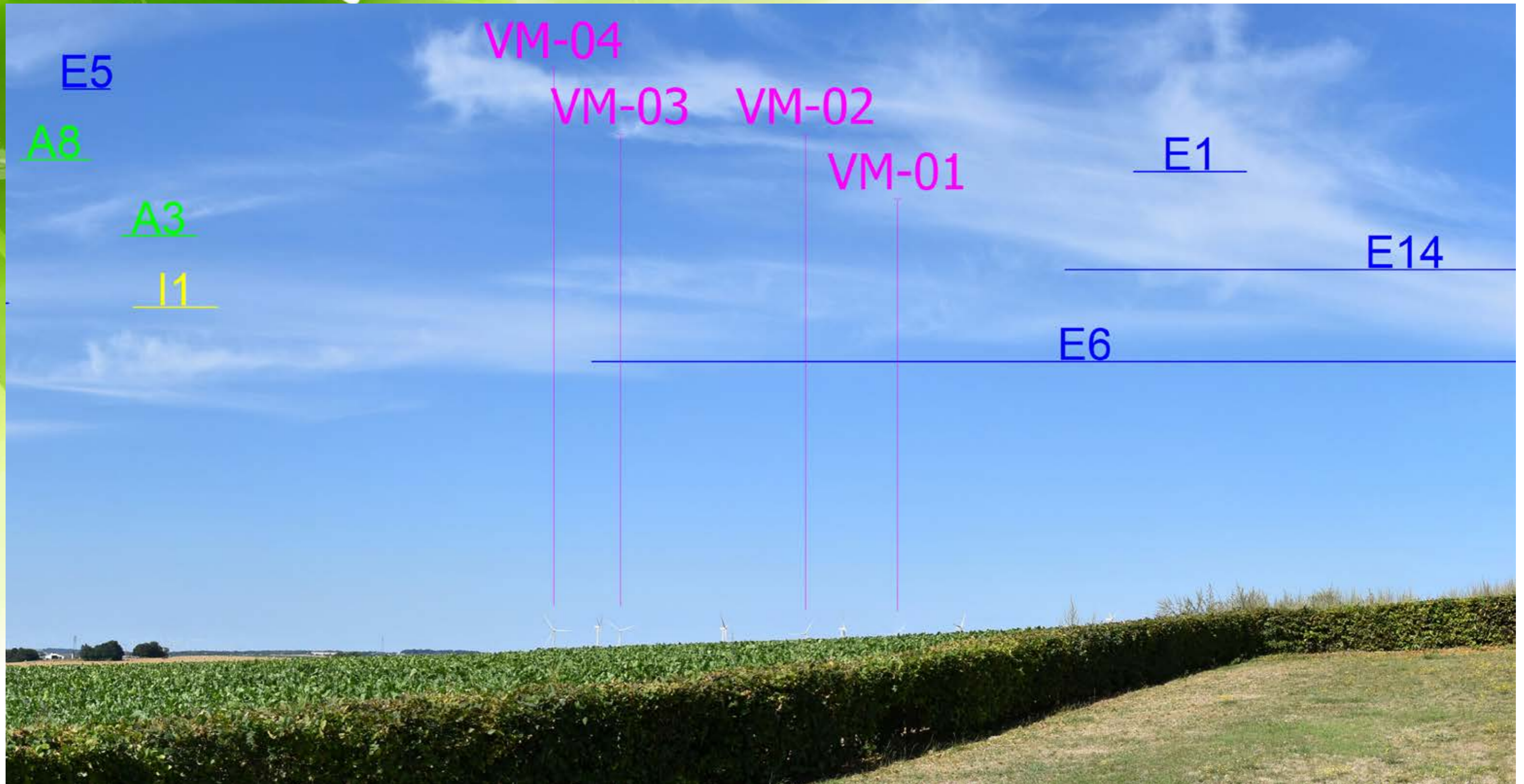

Photomontage n°116

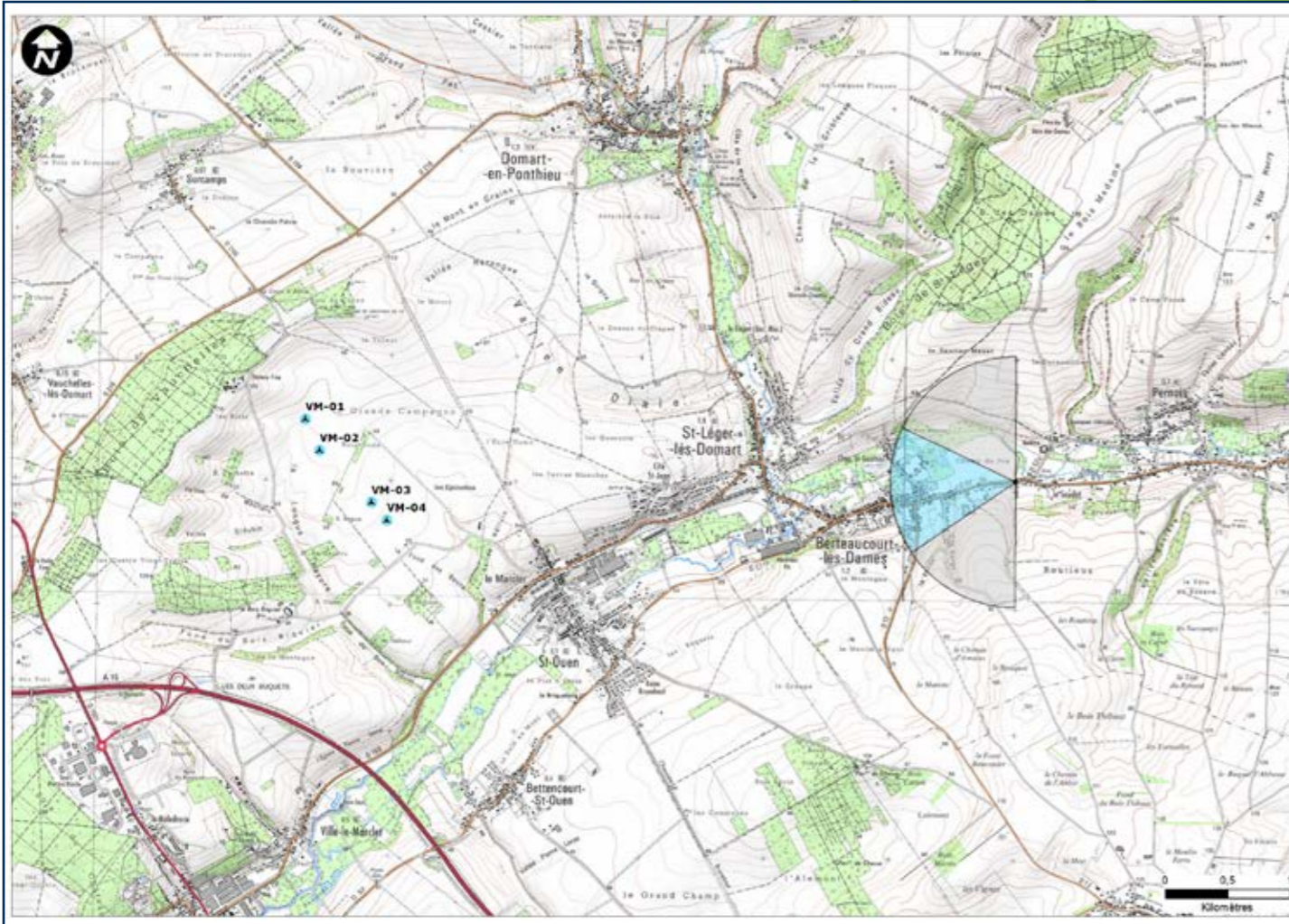

Date et heure	01/08/2018 11:16
Coordonnées	640416 6994778
angle	180



Eolienne la plus éloignée		5689m
Eolienne la plus proche	VM-04	5024m

Nombre d'éoliennes visibles	0
-----------------------------	---



Commentaire:

Les éoliennes projetées ne sont pas visibles. Elles sont masquées par le relief et la végétation.

L'impact du parc SEPE La Grande Campagne est nul.

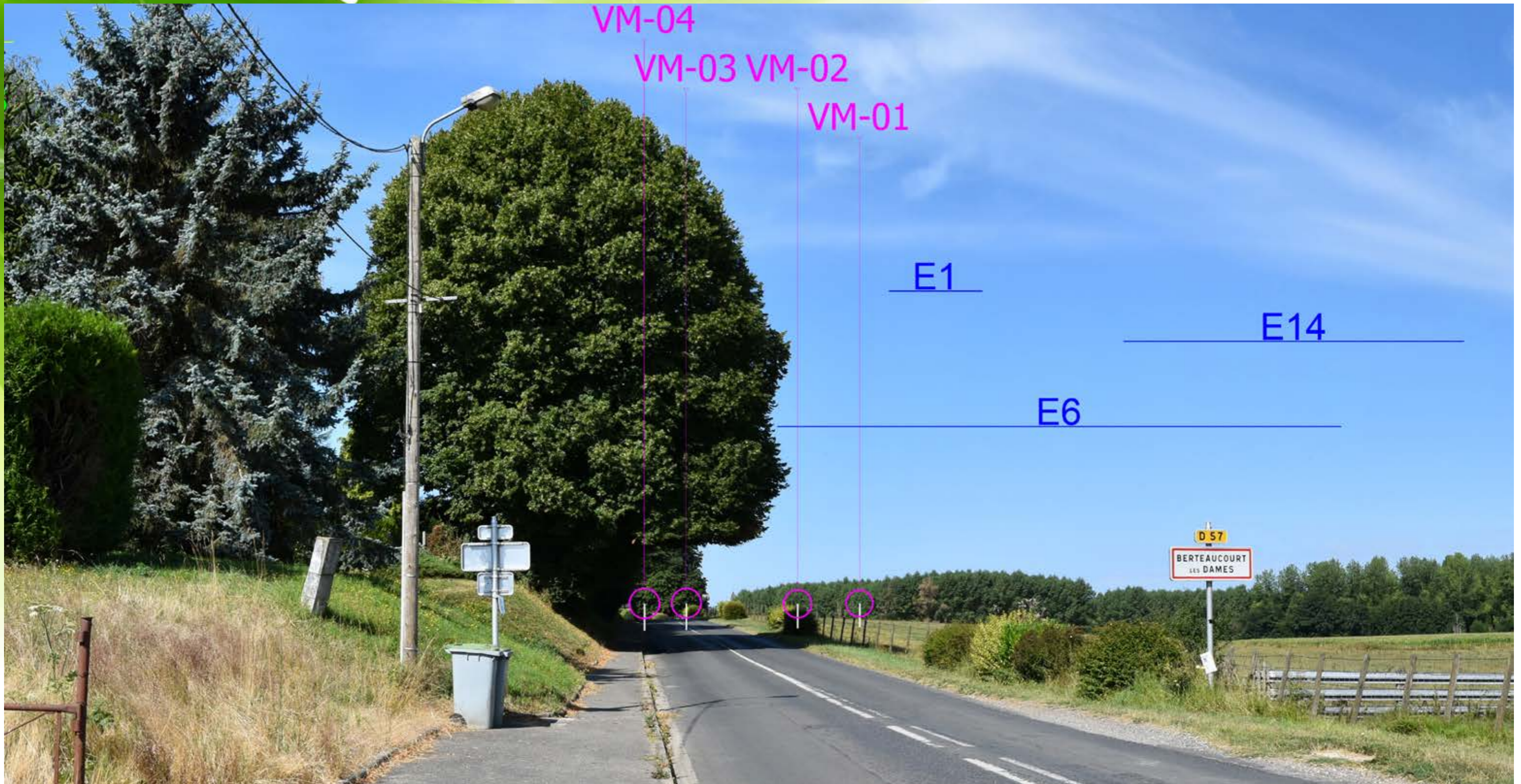
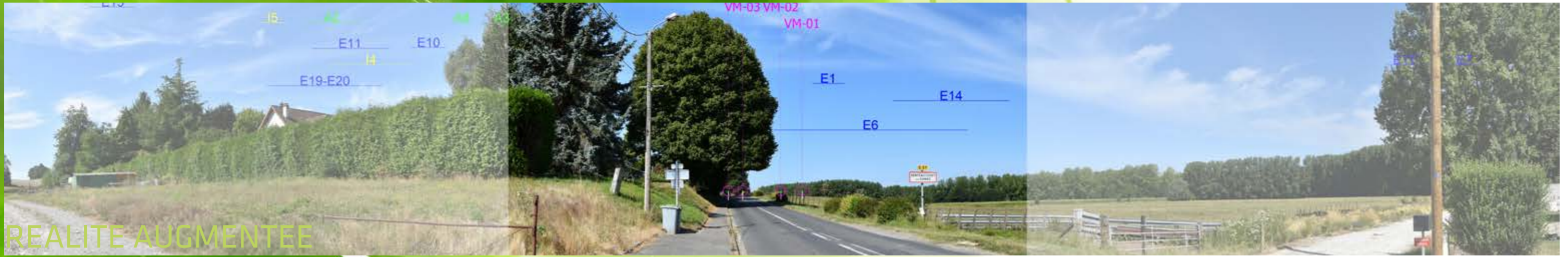

Photomontage n°117

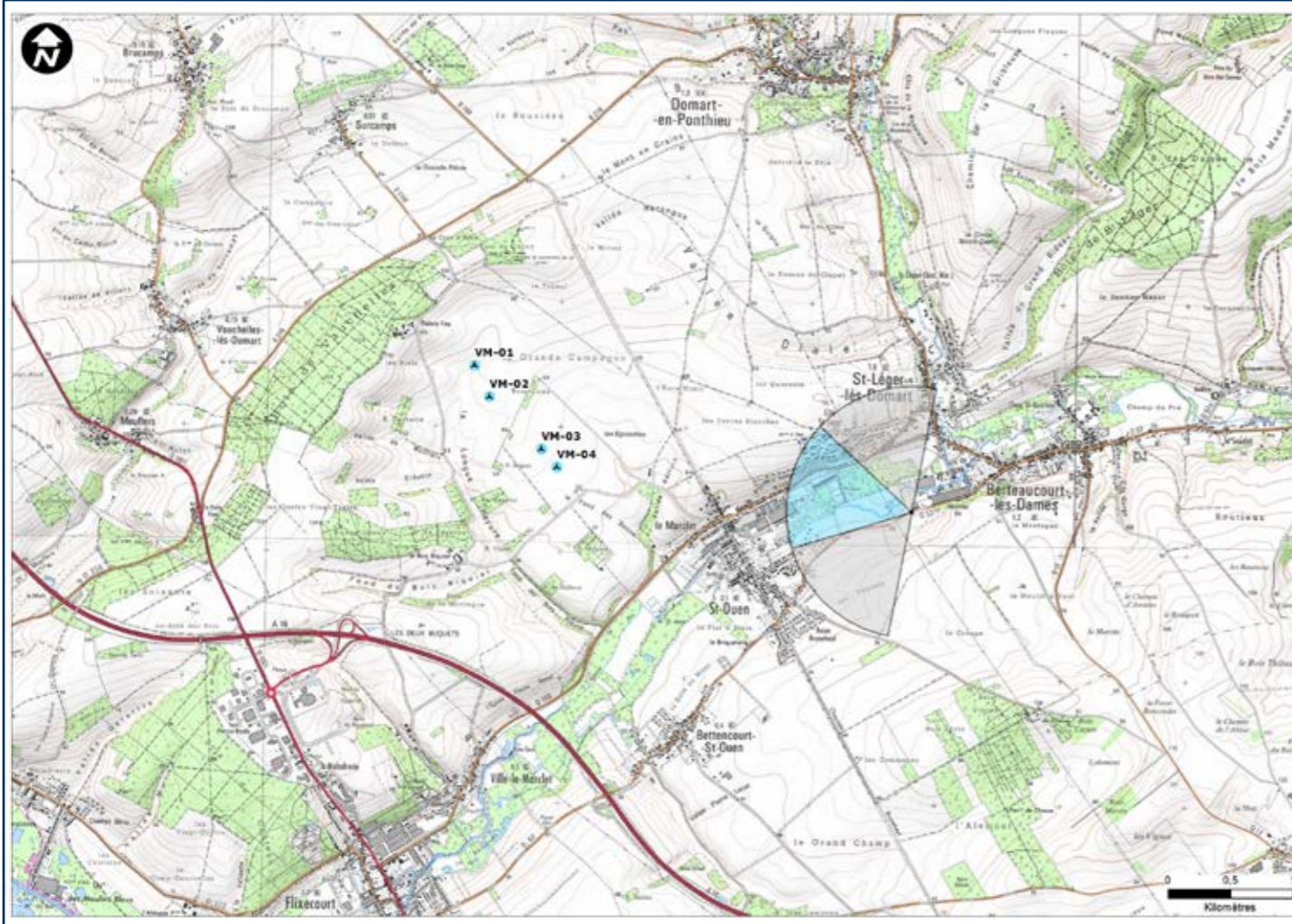

Date et heure	16/08/2018 11:29
Coordonnées	638222 6994111
angle	180



Eolienne la plus éloignée		3671m
Eolienne la plus proche	VM-04	2850m

Nombre d'éoliennes visibles	0
-----------------------------	---



Commentaire:

Les éoliennes projetées ne sont pas visibles. Elles sont masquées par le relief et la végétation.

L'impact du parc SEPE La Grande Campagne est nul.



REALITE AUGMENTEE



Photomontage n°122



Date et heure	16/08/2018 11:29
Coordonnées	633943 6991355
angle	180



Eolienne la plus éloignée		4006m
Eolienne la plus proche	VM-04	3434m
Nombre d'éoliennes visibles	0	



AVANT

Commentaire:

ENJEU : RISQUE DE COVISIBILITE VERS ET DEPUIS LES MONUMENTS HISTORIQUES

Depuis l'entrée des Usines St-Frères, le parc projeté n'est pas visible.

L'impact du parc SEPE La Grande Campagne est nul.



Photomontage n°123



Date et heure	17/08/2018 16:50
Coordonnées	633509 6991299
angle	180



Eolienne la plus éloignée		4166m
Eolienne la plus proche	VM-04	3685m

Nombre d'éoliennes visibles	0
------------------------------------	---



Commentaire:

ENJEU : RISQUE DE COVISIBILITE VERS ET DEPUIS LES MONUMENTS HISTORIQUES

Depuis le portail du château de Flixecourt à Flixecourt, le parc projeté n'est pas visible.

L'impact du parc SEPE La Grande Campagne est nul.

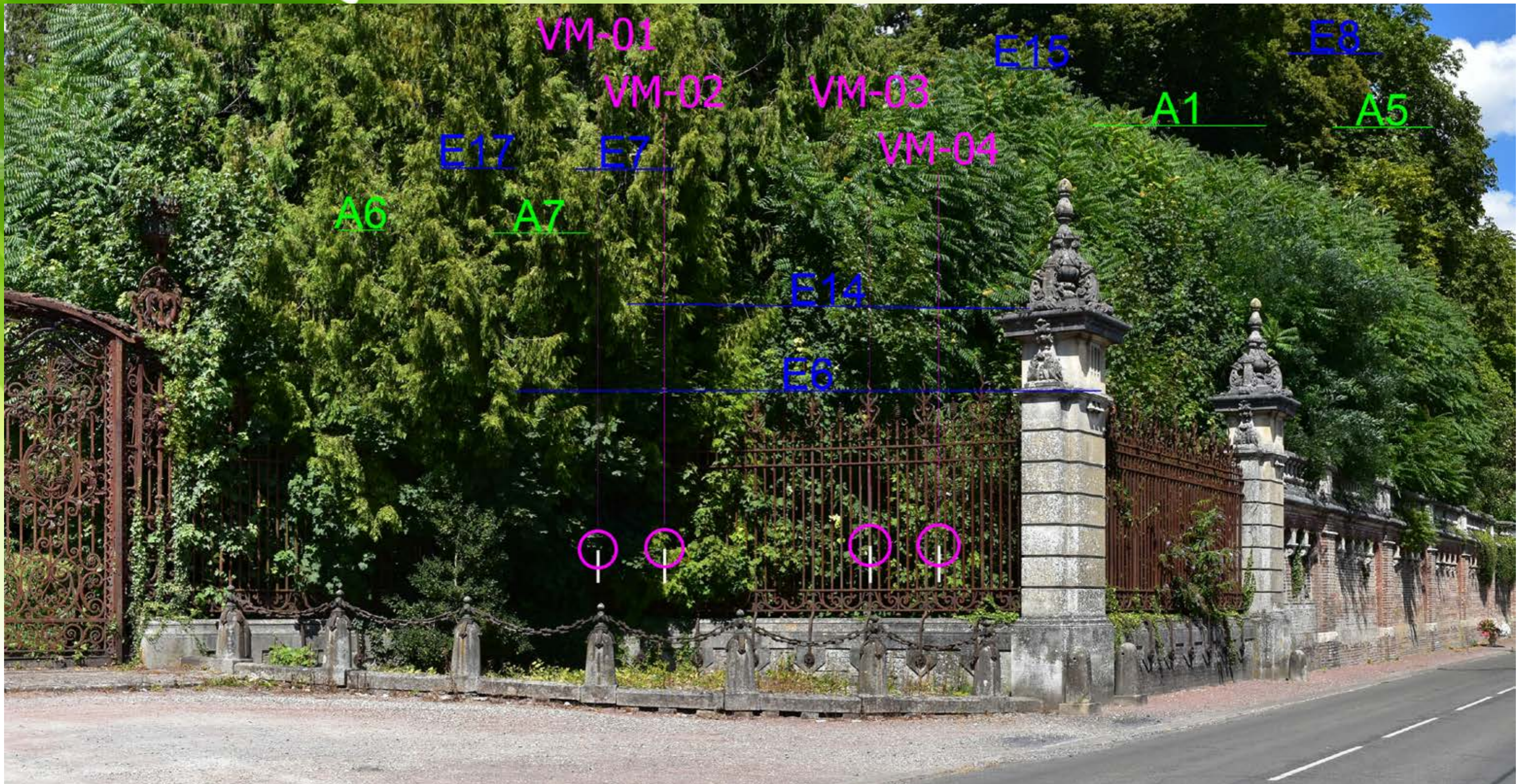
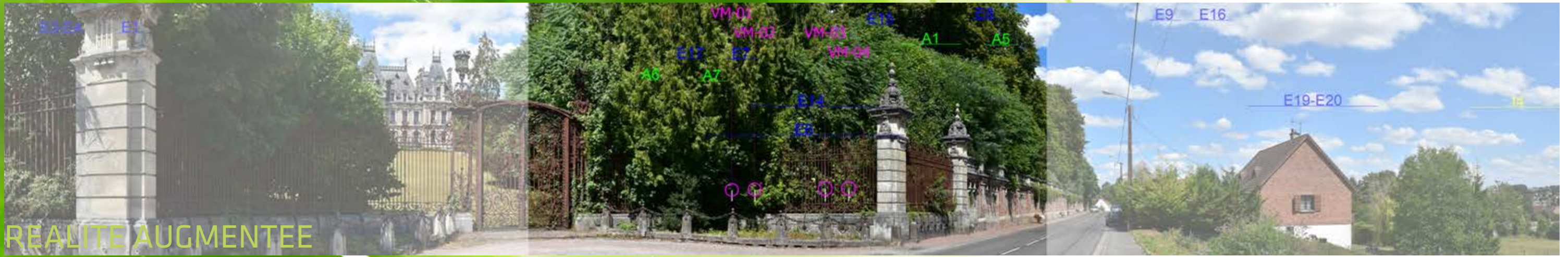

Photomontage n°124



Date et heure	16/08/2018 11:29
Coordonnées	630021 6993563
angle	180



Eolienne la plus éloignée		5427m
Eolienne la plus proche	VM-01	5003m
Nombre d'éoliennes visibles	0	



Commentaire:

Les éoliennes projetées ne sont pas visibles. Elles sont masquées par le relief et l'habitat.

L'impact du parc SEPE La Grande Campagne est nul.



REALITE AUGMENTEE

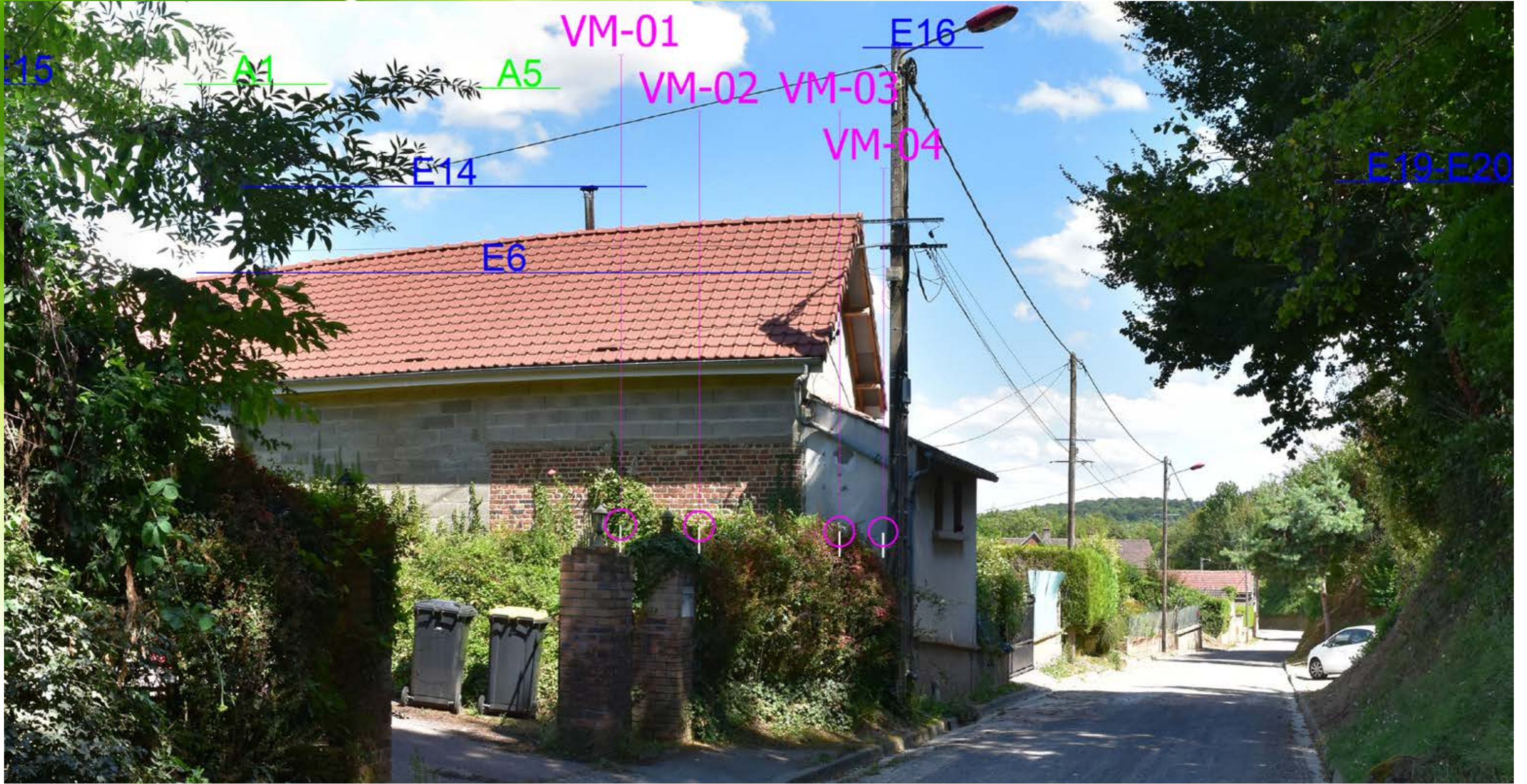

Photomontage n°125



Date et heure	16/08/2018 11:29
Coordonnées	630440 6994384
angle	180



Eolienne la plus éloignée		4933m
Eolienne la plus proche	VM-01	4373m

Nombre d'éoliennes visibles	0
------------------------------------	---



Commentaire:

Les éoliennes projetées ne sont pas visibles. Elles sont masquées par le relief et la végétation.

L'impact du parc SEPE La Grande Campagne est nul.